

C/ Parellada 9
 PLANTA BAIXA - PORTA 1

Superfície útil total: 55,1m²
 S. construïda total: 61,0m²

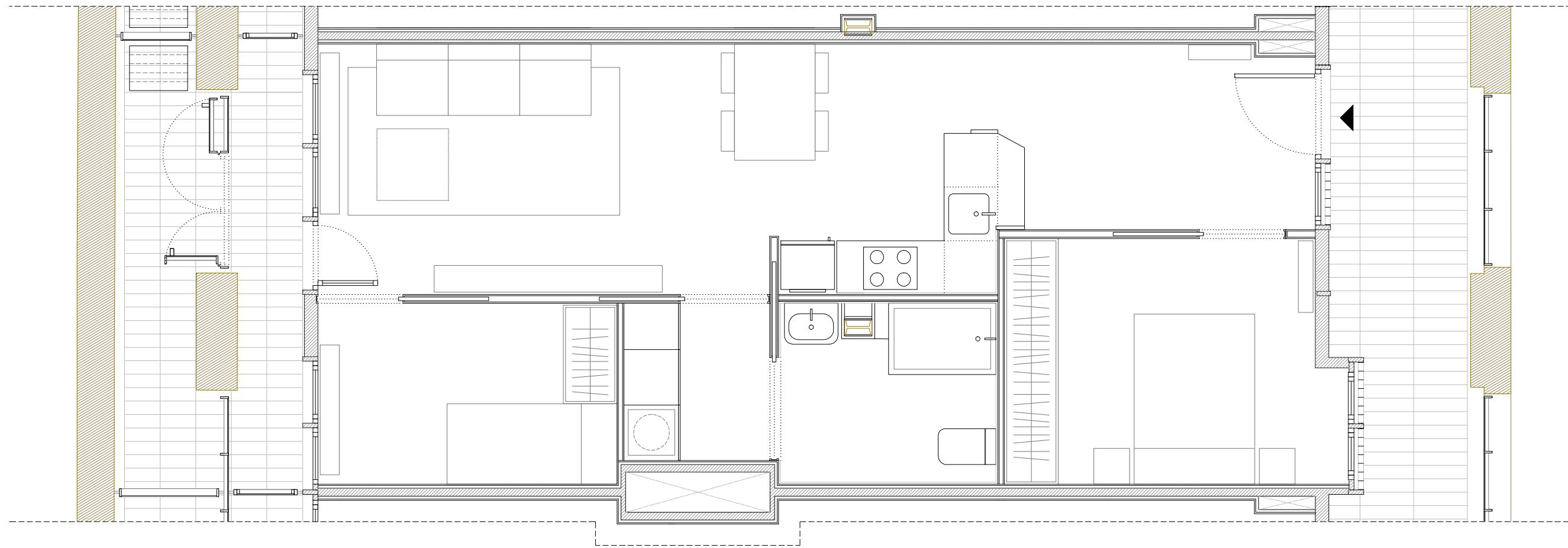

R + B arqts. <small>MERCÉ BERENGUÉ IGLESIAS JOSÉ MIGUEL ROLDÁN ANDRADE www.rolданberengue.com</small>		Institut Municipal de l'Habitatge	
Ajuntament de Barcelona			<small>DATA</small> MARÇ 2019
Rehabilitació i construcció d'Habitatges Dotacionals			
SITUACIÓ: Antiga Fàbrica Fabra i Coats C/ Parellada, 9 Barcelona			<small>Nº P.M.H.</small> 763
<small>PLANOL</small> HABITATGE ARQUITECTURA	<small>ESCALA</small> A3 1/50	<small>Nº</small>	
<small>L'Arquitecte</small> JOSÉ MIGUEL ROLDÁN ANDRADE, arq.	<small>El Patronat M. de l'Habitatge</small>	<small>El Contractista</small>	



C/ Parellada 9
 PLANTA BAIXA - PORTA 2

Superfície útil total: 53,2m²
 S. construïda total: 59,1m²



R + B arqts.		<small>MERCÉ BERENGUÉ IGLESIAS JOSÉ MIGUEL ROLDÁN ANDRADE www.rolданberengue.com</small>	
Ajuntament de Barcelona		Institut Municipal de l'Habitatge	
Rehabilitació i construcció d'Habitatges Dotacionals			<small>DATA MARÇ 2019</small>
SITUACIÓ: Antiga Fàbrica Fabra i Coats C/ Parellada, 9 Barcelona			<small>N° P.M.H. 763</small>
PLANOL HABITATGE ARQUITECTURA	ESCALA A3 1/50	N°	
L'Arquitecte	El Patronat M. de l'Habitatge	El Contractista	
<small>JOSÉ MIGUEL ROLDÁN ANDRADE, arq.</small>			

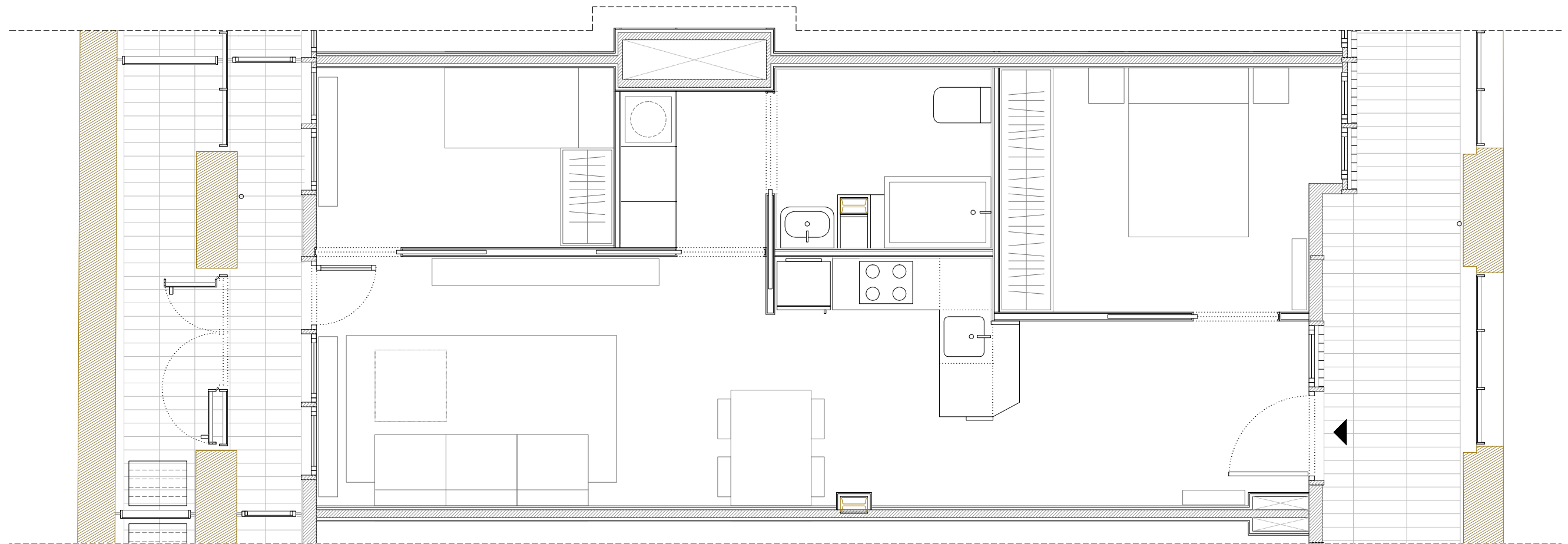

C/ Parellada 9
 PLANTA BAIXA - PORTA 3

Superfície útil total: 53,2m²
 S. construïda total: 59,1m²



R + B arqts. <small>MERCÉ BERENGUÉ IGLESIAS JOSÉ MIGUEL ROLDÁN ANDRADE www.roldanberengue.com</small>		Institut Municipal de l'Habitatge	
Ajuntament de Barcelona			<small>DATA</small> MARÇ 2019
Rehabilitació i construcció d'Habitatges Dotacionals			
SITUACIÓ: Antiga Fàbrica Fabra i Coats C/ Parellada, 9 Barcelona			<small>N° P.M.H.</small> 763
<small>PLANOL</small> HABITATGE ARQUITECTURA	<small>ESCALA</small> A3 1/50	<small>N°</small>	
<small>L'Arquitecte</small> JOSÉ MIGUEL ROLDÁN ANDRADE, arq.	<small>El Patronat M. de l'Habitatge</small>	<small>El Contractista</small>	

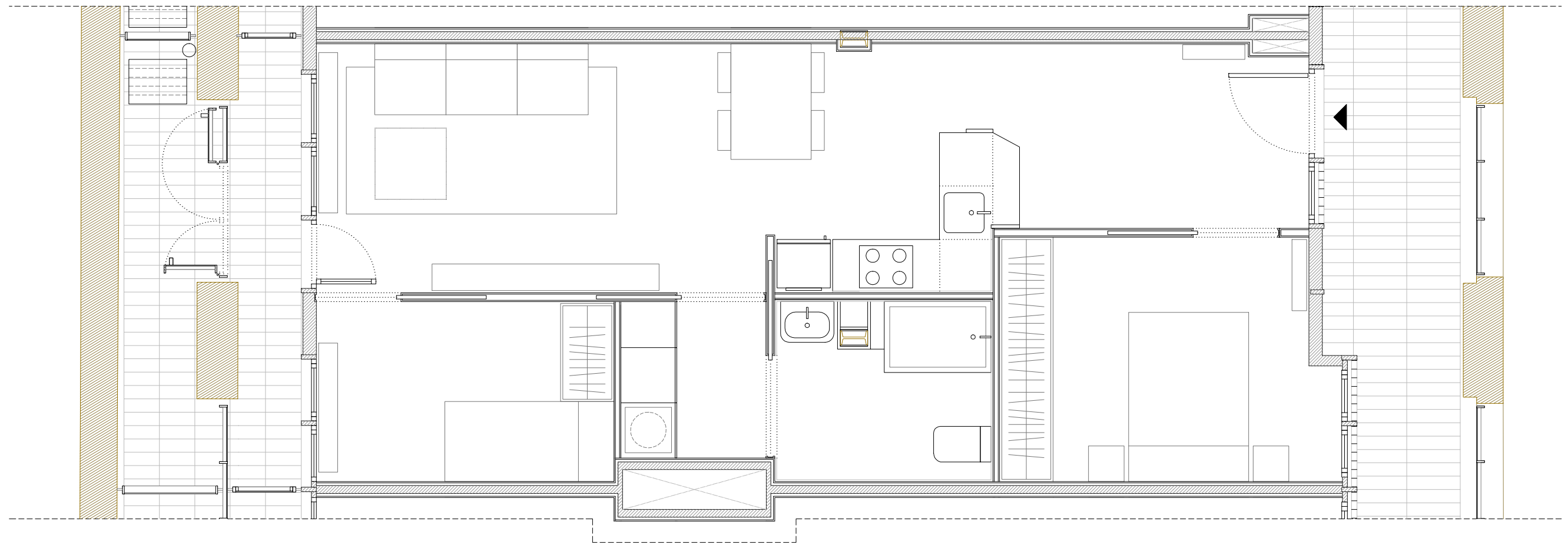

C/ Parellada 9
 PLANTA BAIXA - PORTA 4

Superfície útil total: 53,2m²
 S. construïda total: 59,1m²



R + B arqts. <small>MERCÉ BERENGUÉ IGLESIAS JOSÉ MIGUEL ROLDÁN ANDRADE www.rolданberengue.com</small>		Institut Municipal de l'Habitatge	
Ajuntament de Barcelona			<small>DATA</small> MARÇ 2019
Rehabilitació i construcció d'Habitatges Dotacionals			
<small>SITUACIÓ:</small> Antiga Fàbrica Fabra i Coats C/ Parellada, 9 Barcelona			<small>N° P.M.H.</small> 763
<small>PLANOL</small> HABITATGE ARQUITECTURA		<small>ESCALA</small> A3 1/50	<small>N°</small>
<small>L'Arquitecte</small> JOSÉ MIGUEL ROLDÁN ANDRADE, arq.	<small>El Patronat M. de l'Habitatge</small>	<small>El Contractista</small>	

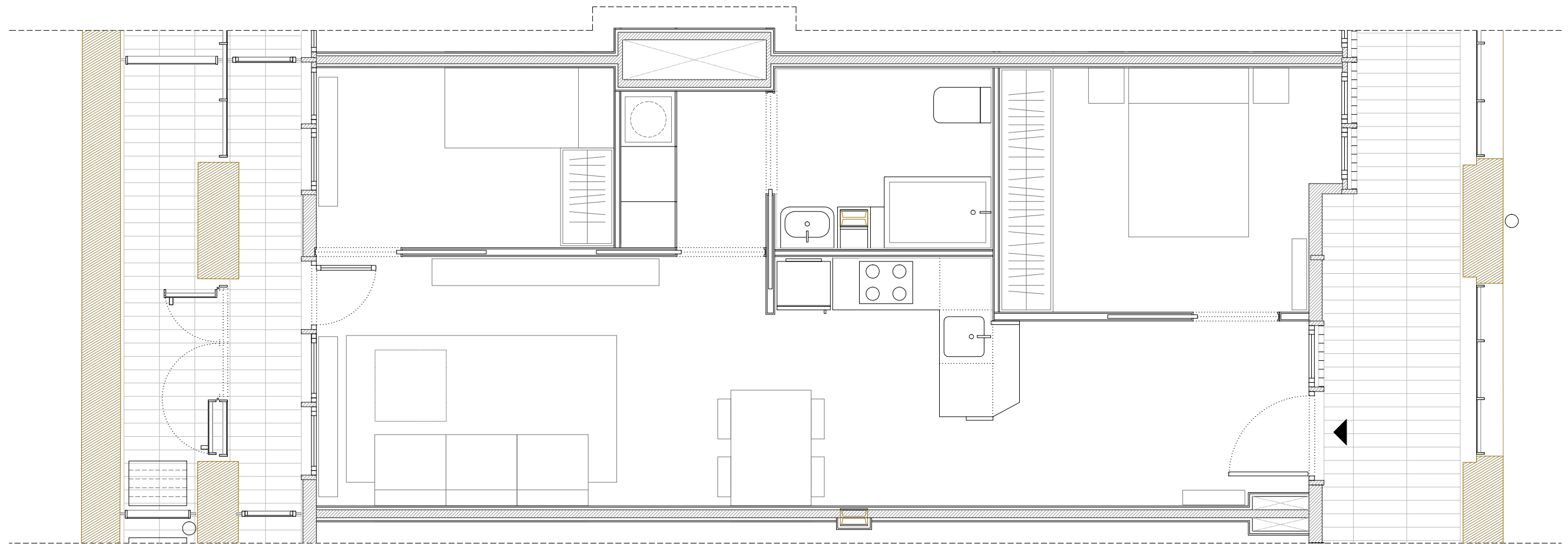

C/ Parellada 9
 PLANTA BAIXA - PORTA 5

Superfície útil total: 53,2m²
 S. construïda total: 59,1m²

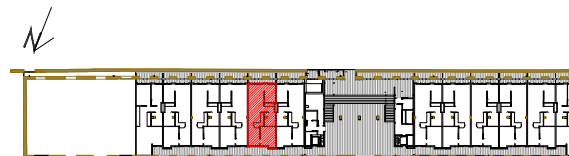

R + B arqts. <small>MERCÉ BERENGUÉ IGLESIAS JOSÉ MIGUEL ROLDÁN ANDRADE www.rolданberengue.com</small>		Institut Municipal de l'Habitatge	
Ajuntament de Barcelona			<small>DATA</small> MARÇ 2019
Rehabilitació i construcció d'Habitatges Dotacionals			
SITUACIÓ: Antiga Fàbrica Fabra i Coats C/ Parellada, 9 Barcelona			<small>N° P.M.H.</small> 763
<small>PLANOL</small> HABITATGE ARQUITECTURA	<small>ESCALA</small> A3 1/50	<small>N°</small>	
<small>L'Arquitecte</small> JOSÉ MIGUEL ROLDÁN ANDRADE, arq.	<small>El Patronat M. de l'Habitatge</small>	<small>El Contractista</small>	

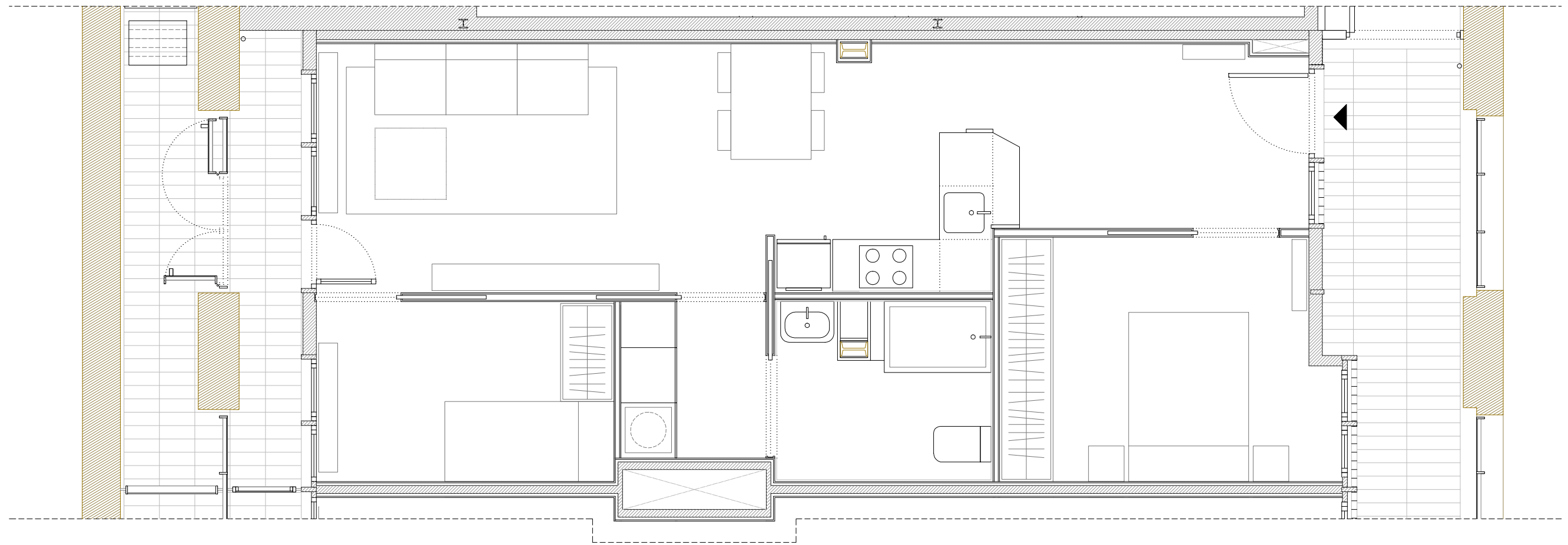

C/ Parellada 9
 PLANTA BAIXA - PORTA 6

Superfície útil total: 53,2m²
 S. construïda total: 59,1m²



R + B arqts. <small>MERCÉ BERENGUÉ IGLESIAS JOSÉ MIGUEL ROLDÁN ANDRADE www.rolданberengue.com</small>		Institut Municipal de l'Habitatge	
Ajuntament de Barcelona			DATA MARÇ 2019
Rehabilitació i construcció d'Habitatges Dotacionals			
SITUACIÓ: Antiga Fàbrica Fabra i Coats C/ Parellada, 9 Barcelona			N° P.M.H. 763
PLANOL HABITATGE ARQUITECTURA	ESCALA A3 1/50	N°	
L'Arquitecte JOSÉ MIGUEL ROLDÁN ANDRADE, arq.	El Patronat M. de l'Habitatge	El Contractista	

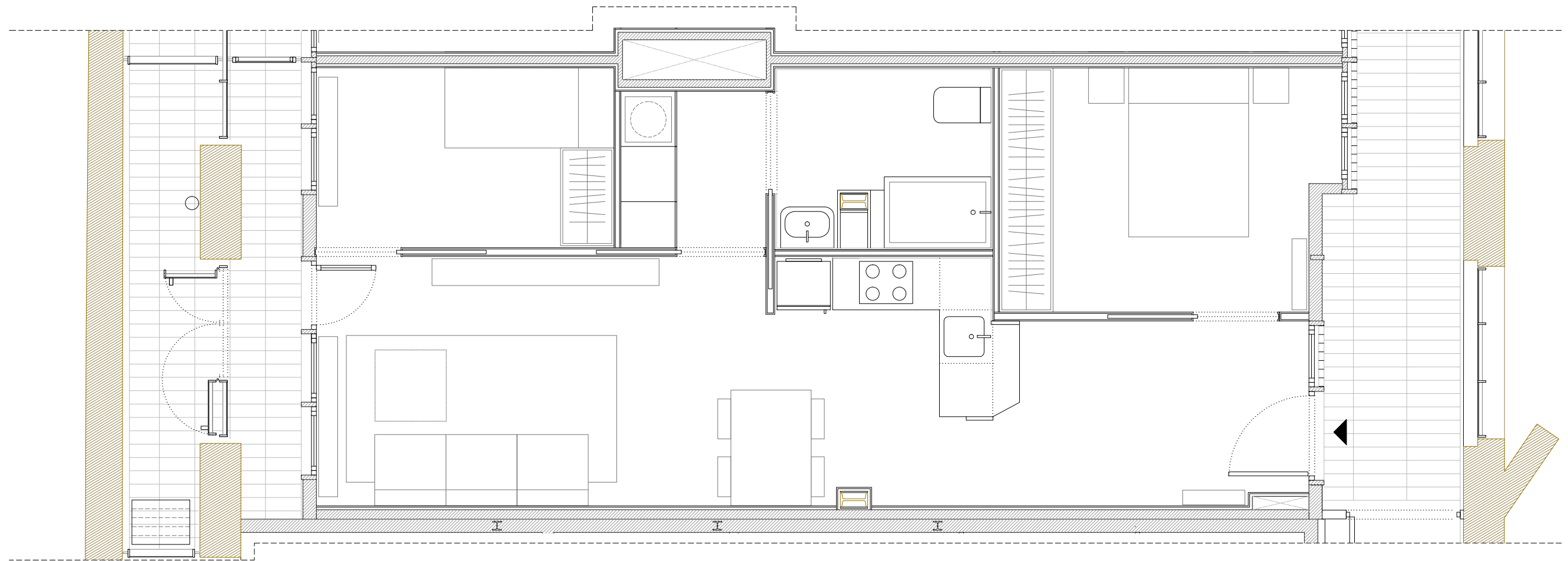

C/ Parellada 9
 PLANTA BAIXA - PORTA 7

Superfície útil total: 53,2m²
 S. construïda total: 59,1m²



R + B arqts. <small>MERCÉ BERENGUÉ IGLESIAS JOSÉ MIGUEL ROLDÁN ANDRADE www.rolданberengue.com</small>		Institut Municipal de l'Habitatge	
Ajuntament de Barcelona			<small>DATA</small> MARÇ 2019
Rehabilitació i construcció d'Habitatges Dotacionals			
SITUACIÓ: Antiga Fàbrica Fabra i Coats C/ Parellada, 9 Barcelona			<small>N° P.M.H.</small> 763
<small>PLANOL</small> HABITATGE ARQUITECTURA	<small>ESCALA</small> A3 1/50	<small>N°</small>	
<small>L'Arquitecte</small> JOSÉ MIGUEL ROLDÁN ANDRADE, arq.	<small>El Patronat M. de l'Habitatge</small>	<small>El Contractista</small>	

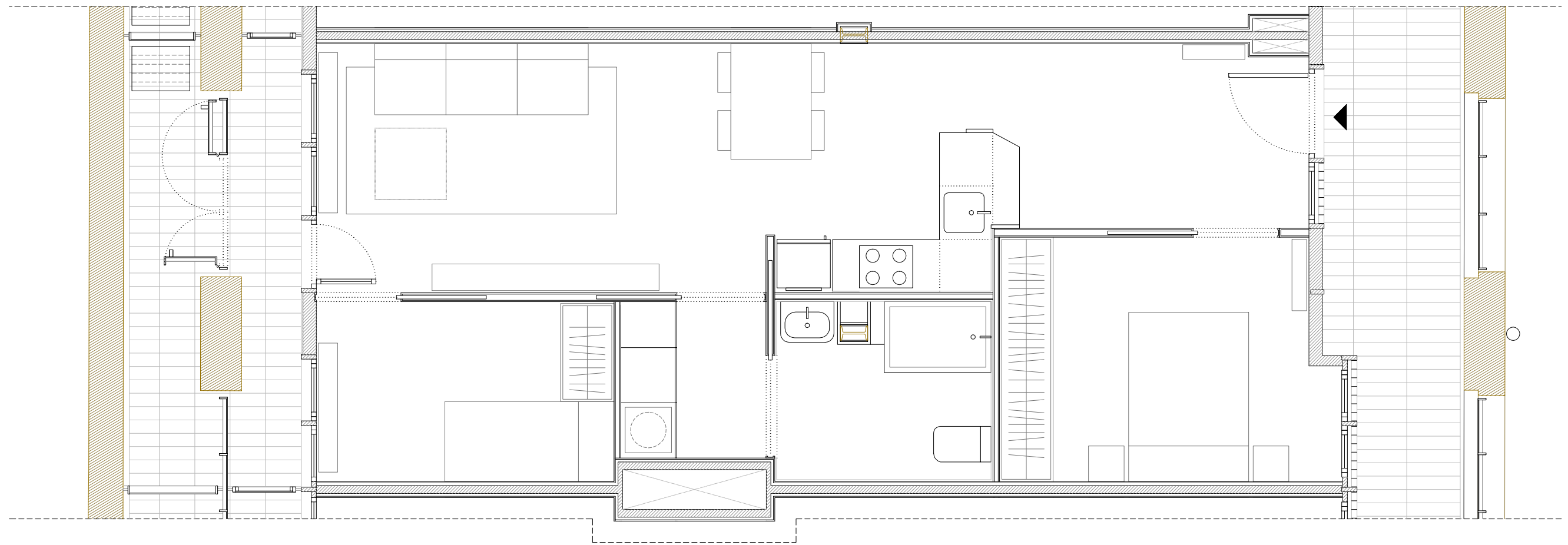

C/ Parellada 9
 PLANTA BAIXA - PORTA 8

Superfície útil total: 53,2m²
 S. construïda total: 59,1m²



R + B arqts.		MERCÉ BERENGUÉ IGLESIAS JOSÉ MIGUEL ROLDÁN ANDRADE www.roldanberengue.com	
Ajuntament de Barcelona		Institut Municipal de l'Habitatge	
Rehabilitació i construcció d'Habitatges Dotacionals			DATA MARÇ 2019
SITUACIÓ: Antiga Fàbrica Fabra i Coats C/ Parellada, 9 Barcelona			N° P.M.H. 763
PLANOL HABITATGE ARQUITECTURA	ESCALA A3 1/50	N°	
L'Arquitecte JOSÉ MIGUEL ROLDÁN ANDRADE, arq.	El Patronat M. de l'Habitatge	El Contractista	

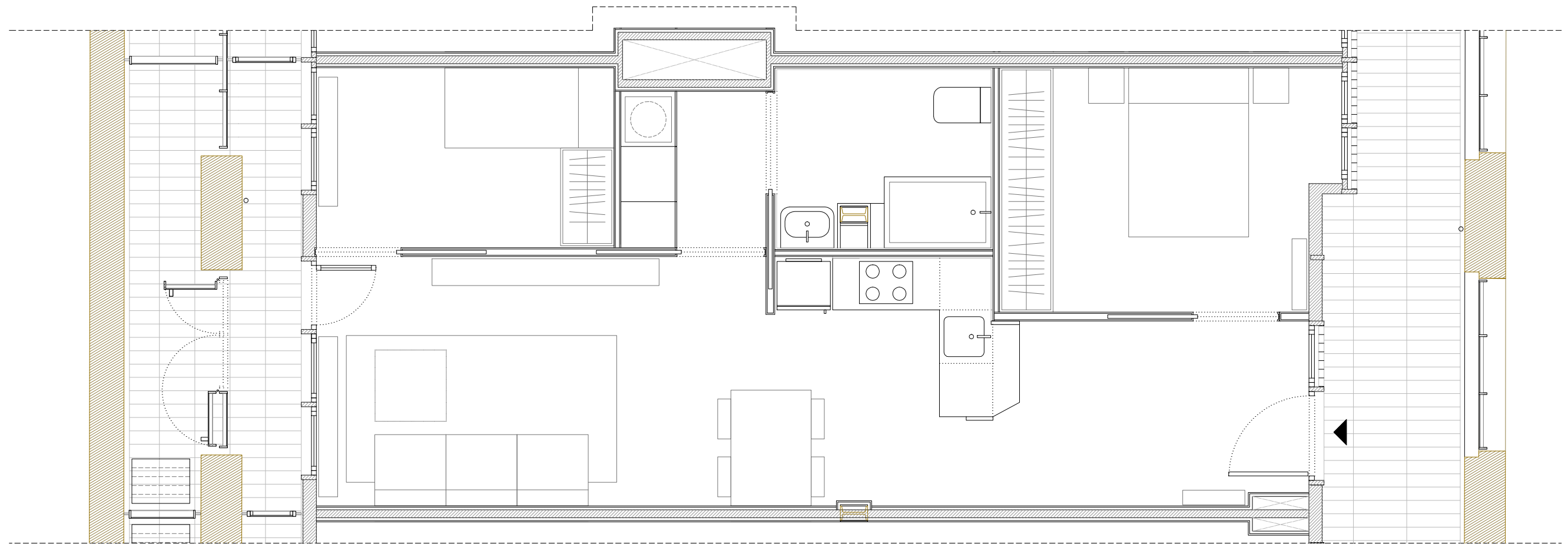

C/ Parellada 9
 PLANTA BAIXA - PORTA 9

Superfície útil total: 53,2m²
 S. construïda total: 59,1m²



R + B arqts. <small>MERCÉ BERENGUÉ IGLESIAS JOSÉ MIGUEL ROLDÁN ANDRADE www.rolданberengue.com</small>		Institut Municipal de l'Habitatge	
Ajuntament de Barcelona			<small>DATA</small> MARÇ 2019
Rehabilitació i construcció d'Habitatges Dotacionals			
SITUACIÓ: Antiga Fàbrica Fabra i Coats C/ Parellada, 9 Barcelona			<small>N° P.M.H.</small> 763
<small>PLANOL</small> HABITATGE ARQUITECTURA	<small>ESCALA</small> A3 1/50	<small>N°</small>	
<small>L'Arquitecte</small> JOSÉ MIGUEL ROLDÁN ANDRADE, arq.	<small>El Patronat M. de l'Habitatge</small>	<small>El Contractista</small>	

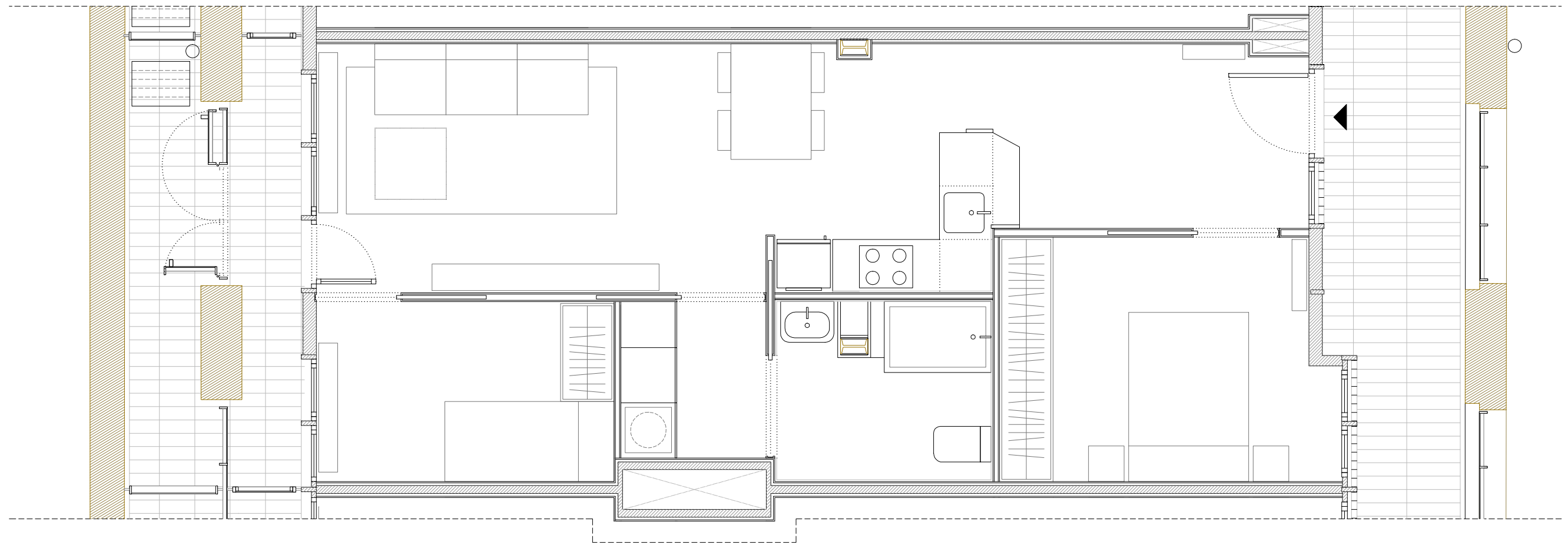

C/ Parellada 9
 PLANTA BAIXA - PORTA 10

Superfície útil total: 53,2m²
 S. construïda total: 59,1m²



R + B arqts.		<small>MERCÉ BERENGUÉ IGLESIAS JOSÉ MIGUEL ROLDÁN ANDRADE www.rolданberengue.com</small>	
Ajuntament de Barcelona		Institut Municipal de l'Habitatge	
Rehabilitació i construcció d'Habitatges Dotacionals			<small>DATA MARÇ 2019</small>
SITUACIÓ: Antiga Fàbrica Fabra i Coats C/ Parellada, 9 Barcelona			<small>Nº P.M.H. 763</small>
PLANOL HABITATGE ARQUITECTURA	ESCALA A3 1/50	Nº	
L'Arquitecte	El Patronat M. de l'Habitatge	El Contractista	
<small>JOSÉ MIGUEL ROLDÁN ANDRADE, arq.</small>			

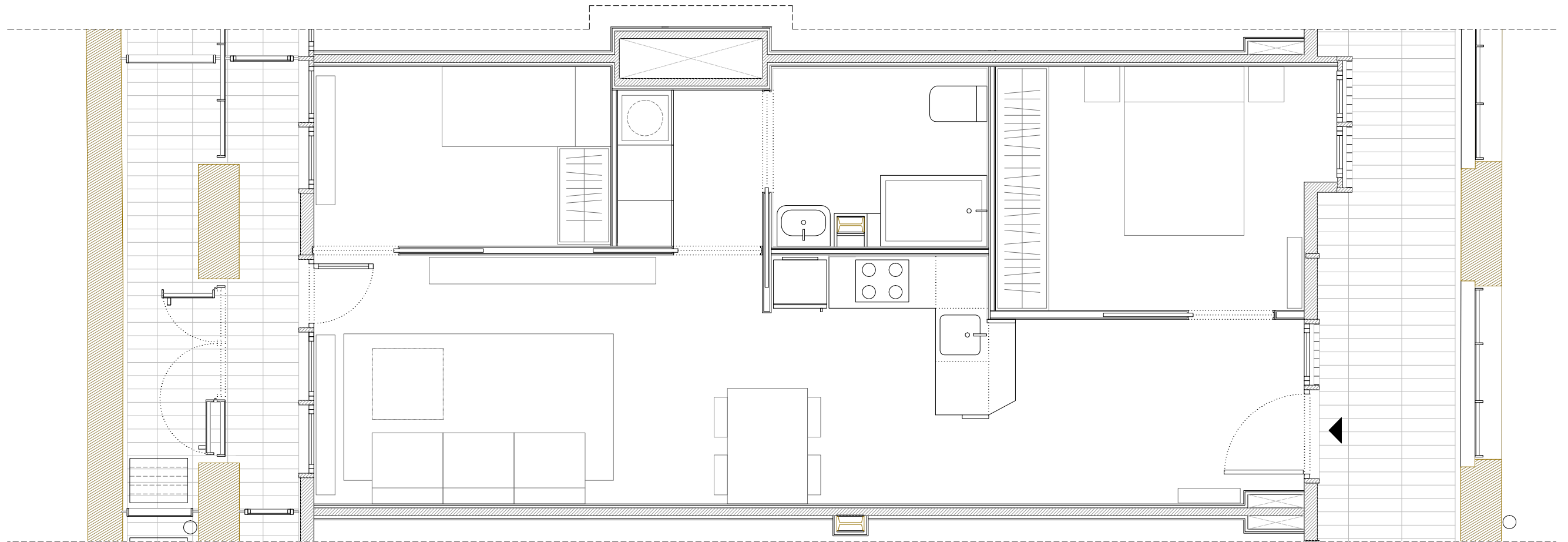

C/ Parellada 9
 PLANTA BAIXA - PORTA 11

Superfície útil total: 53,2m²
 S. construïda total: 59,1m²



R + B arqts. <small>MERCÉ BERENGUÉ IGLESIAS JOSÉ MIGUEL ROLDÁN ANDRADE www.roldanberengue.com</small>		Institut Municipal de l'Habitatge	
Ajuntament de Barcelona			<small>DATA</small> MARÇ 2019
Rehabilitació i construcció d'Habitatges Dotacionals			
SITUACIÓ: Antiga Fàbrica Fabra i Coats C/ Parellada, 9 Barcelona			<small>N° P.M.H.</small> 763
<small>PLANOL</small> HABITATGE ARQUITECTURA	<small>ESCALA</small> A3 1/50	<small>N°</small>	
<small>L'Arquitecte</small> JOSÉ MIGUEL ROLDÁN ANDRADE, arq.	<small>El Patronat M. de l'Habitatge</small>	<small>El Contractista</small>	

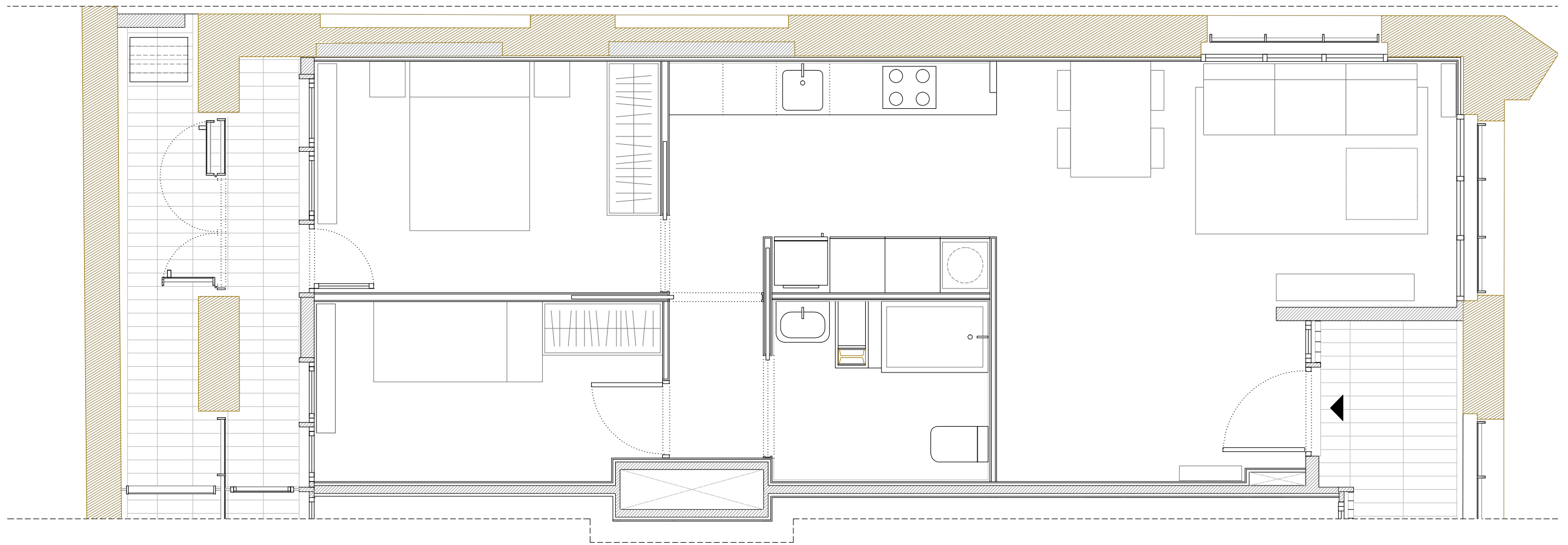

C/ Parellada 9
 PLANTA BAIXA - PORTA 12

Superfície útil total: 55,1m²
 S. construïda total: 61,0m²



R + B arqts.		MERCÉ BERENGUÉ IGLESIAS JOSÉ MIGUEL ROLDÁN ANDRADE www.roldanberengue.com	
Ajuntament de Barcelona		Institut Municipal de l'Habitatge	
Rehabilitació i construcció d'Habitatges Dotacionals			DATA MARÇ 2019
SITUACIÓ: Antiga Fàbrica Fabra i Coats C/ Parellada, 9 Barcelona			N° P.M.H. 763
PLANOL HABITATGE ARQUITECTURA	ESCALA A3 1/50	N°	
L'Arquitecte	El Patronat M. de l'Habitatge	El Contractista	
JOSÉ MIGUEL ROLDÁN ANDRADE, arq.			

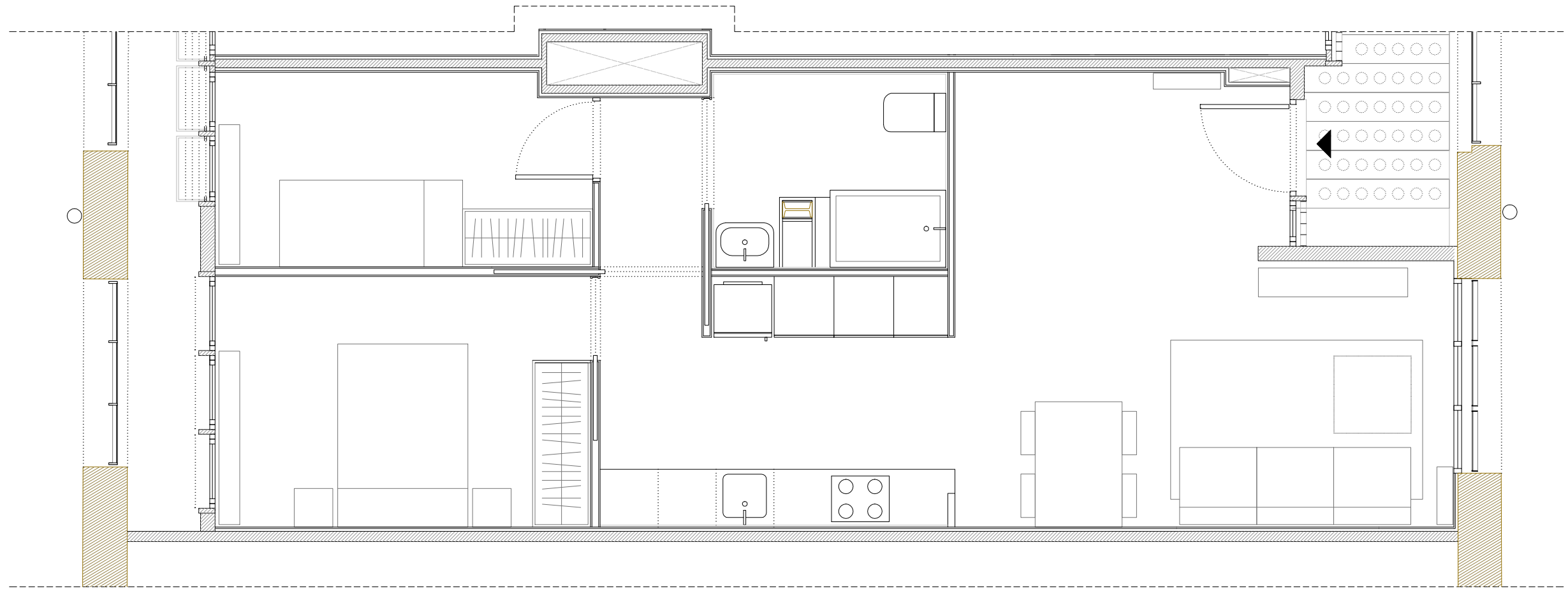

C/ Parellada 9
 PLANTA PRIMERA - PORTA 1

Superfície útil total: 55,1m²
 S. construïda total: 61,0m²



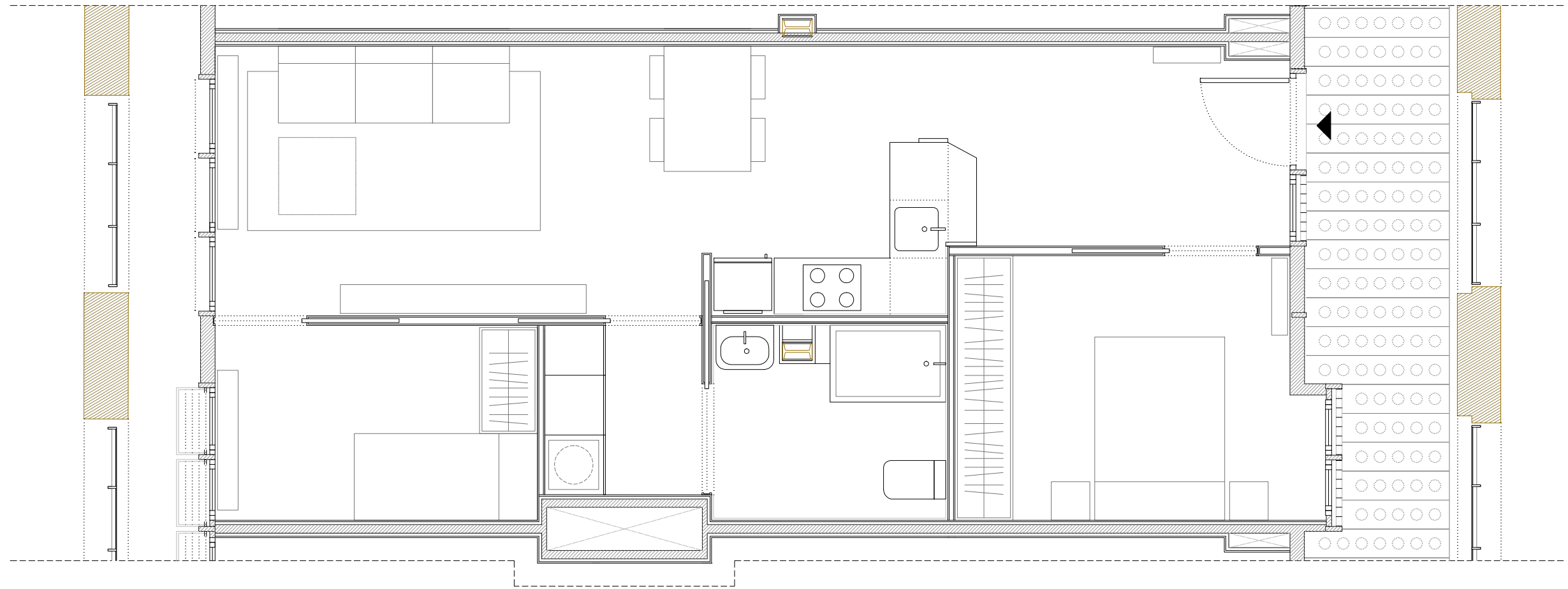

R + B arqts. <small>MERCÉ BERENGUÉ IGLESIAS JOSÉ MIGUEL ROLDÁN ANDRADE www.roldanberengue.com</small>		Institut Municipal de l'Habitatge	
Ajuntament de Barcelona			DATA MARÇ 2019
Rehabilitació i construcció d'Habitatges Dotacionals			
SITUACIÓ: Antiga Fàbrica Fabra i Coats C/ Parellada, 9 Barcelona			N° P.M.H. 763
PLANOL HABITATGE ARQUITECTURA	ESCALA A3 1/50	N°	
L'Arquitecte JOSÉ MIGUEL ROLDÁN ANDRADE, arq.	El Patronat M. de l'Habitatge	El Contractista	

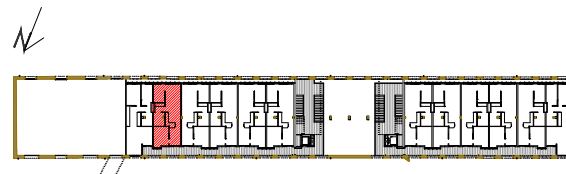

C/ Parellada 9
 PLANTA PRIMERA - PORTA 2

Superfície útil total: 53,2m²
 S. construïda total: 59,1m²



R + B arqts. <small>MERCÉ BERENGUÉ IGLESIAS JOSÉ MIGUEL ROLDÁN ANDRADE www.rolданberengue.com</small>		Institut Municipal de l'Habitatge	
Ajuntament  de Barcelona			DATA MARÇ 2019
Rehabilitació i construcció d'Habitatges Dotacionals			
SITUACIÓ: Antiga Fàbrica Fabra i Coats C/ Parellada, 9 Barcelona			N° P.M.H. 763
PLANOL HABITATGE ARQUITECTURA	ESCALA A3 1/50	N°	
L'Arquitecte JOSÉ MIGUEL ROLDÁN ANDRADE, arq.	El Patronat M. de l'Habitatge	El Contractista	

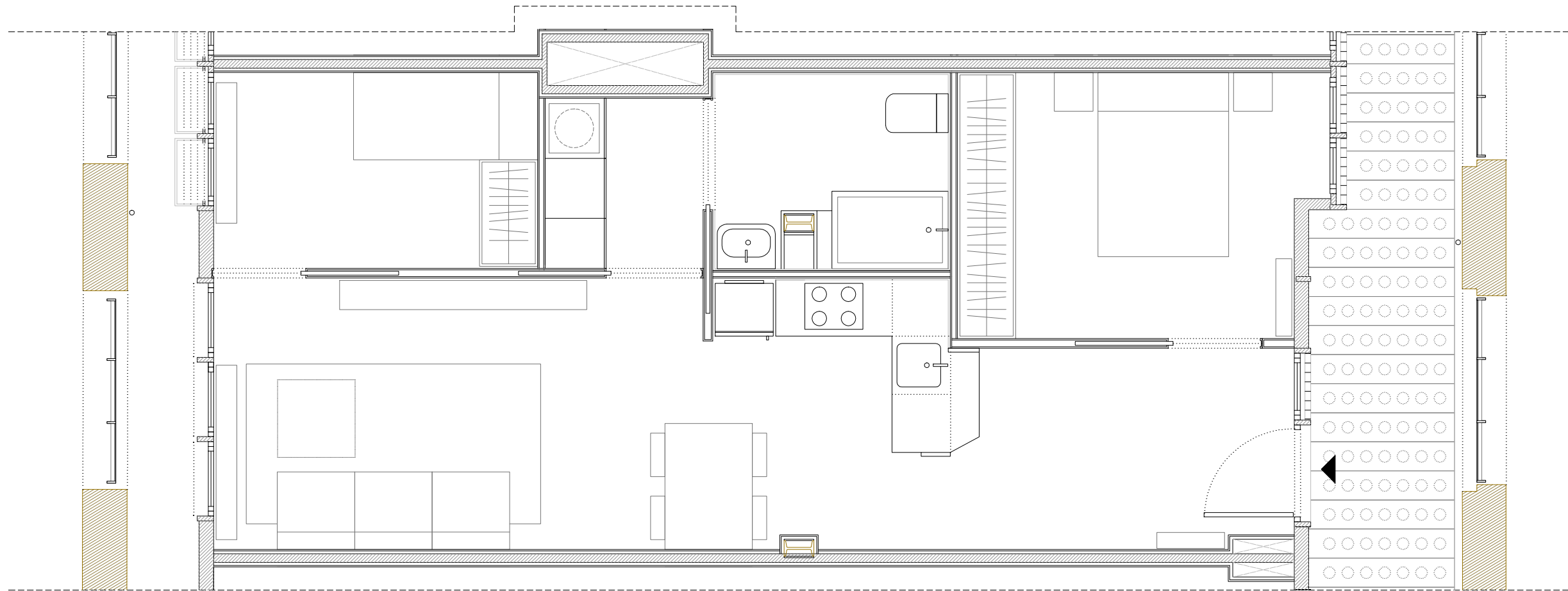

C/ Parellada 9
 PLANTA PRIMERA - PORTA 3

Superfície útil total: 53,2m²
 S. construïda total: 59,1m²



R + B arqts. <small>MERCÉ BERENGUÉ IGLESIAS JOSÉ MIGUEL ROLDÁN ANDRADE www.roldanberengue.com</small>		Institut Municipal de l'Habitatge	
Ajuntament de Barcelona			<small>DATA</small> MARÇ 2019
Rehabilitació i construcció d'Habitatges Dotacionals			
SITUACIÓ: Antiga Fàbrica Fabra i Coats C/ Parellada, 9 Barcelona			<small>N° P.M.H.</small> 763
<small>PLANOL</small> HABITATGE ARQUITECTURA	<small>ESCALA</small> A3 1/50	<small>N°</small>	
<small>L'Arquitecte</small> JOSÉ MIGUEL ROLDÁN ANDRADE, arq.	<small>El Patronat M. de l'Habitatge</small>	<small>El Contractista</small>	

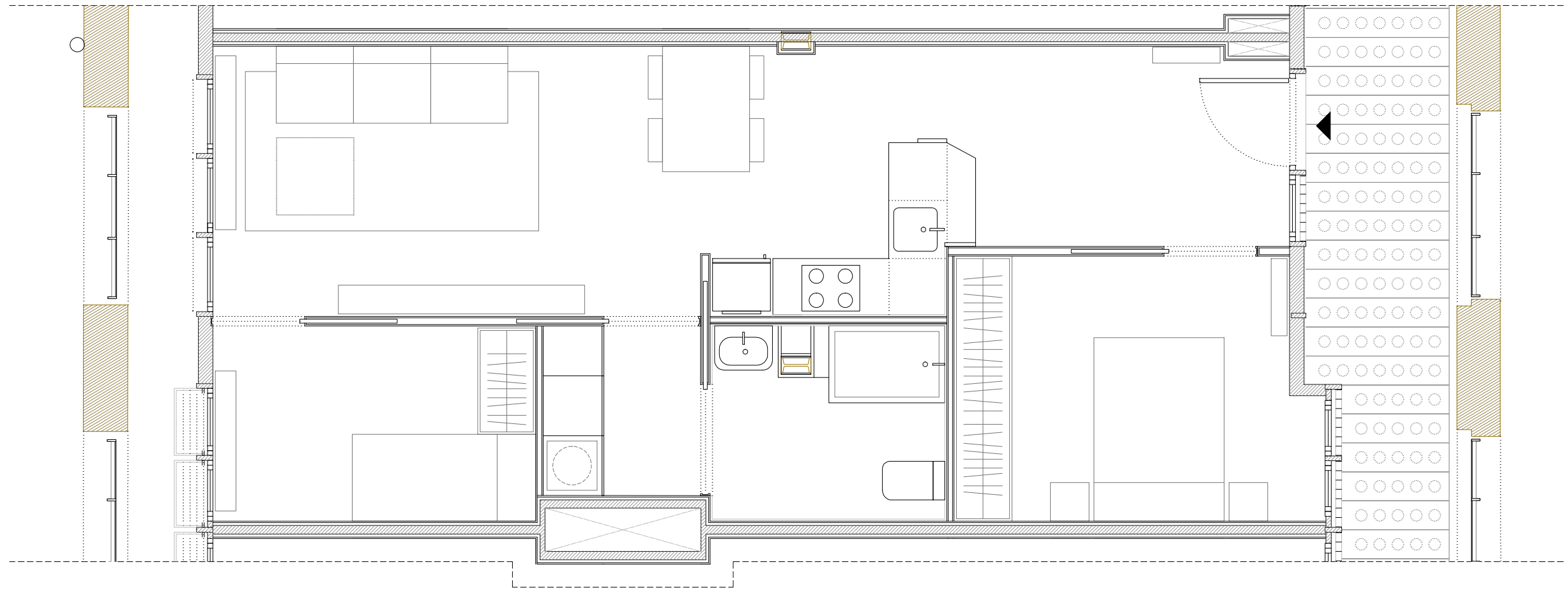

C/ Parellada 9
 PLANTA PRIMERA - PORTA 4

Superfície útil total: 53,2m²
 S. construïda total: 59,1m²

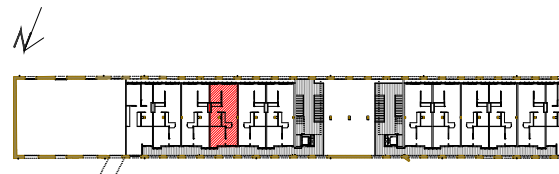

R + B arqts. <small>MERCÈ BERENGUÉ IGLESIAS JOSÉ MIGUEL ROLDÁN ANDRADE www.roldanberengue.com</small>		Institut Municipal de l'Habitatge	
Ajuntament de Barcelona			DATA MARÇ 2019
Rehabilitació i construcció d'Habitatges Dotacionals			
SITUACIÓ: Antiga Fàbrica Fabra i Coats C/ Parellada, 9 Barcelona			N° P.M.H. 763
PLANOL HABITATGE ARQUITECTURA	ESCALA A3 1/50	N°	
L'Arquitecte JOSÉ MIGUEL ROLDÁN ANDRADE, arq.	El Patronat M. de l'Habitatge	El Contractista	

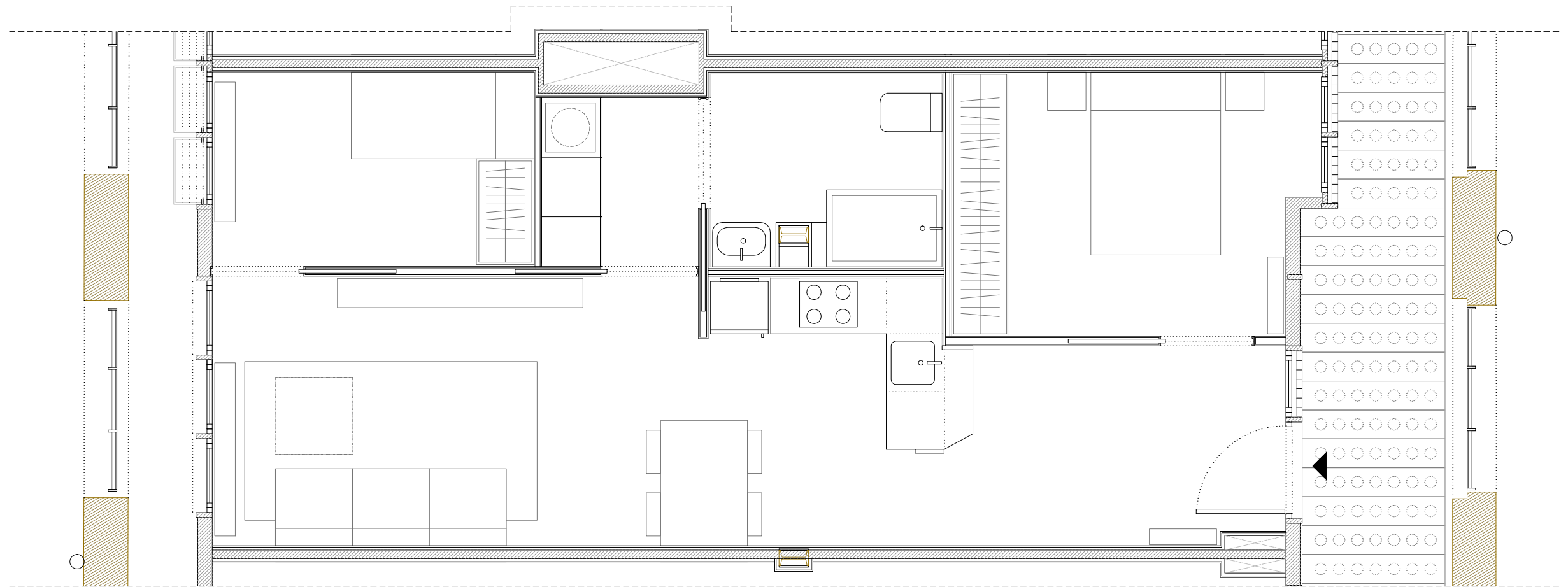

C/ Parellada 9
 PLANTA PRIMERA - PORTA 5

Superfície útil total: 53,2m²
 S. construïda total: 59,1m²

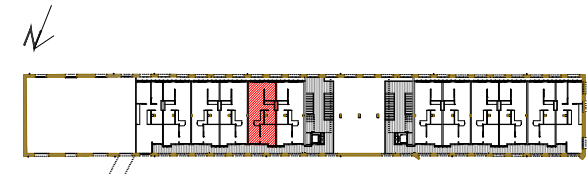

R + B arqts. <small>MERCÉ BERENGUÉ IGLESIAS JOSÉ MIGUEL ROLDÁN ANDRADE www.roldanberengue.com</small>		Institut Municipal de l'Habitatge	
Ajuntament de Barcelona			<small>DATA</small> MARÇ 2019
Rehabilitació i construcció d'Habitatges Dotacionals			
SITUACIÓ: Antiga Fàbrica Fabra i Coats C/ Parellada, 9 Barcelona			<small>N° P.M.H.</small> 763
<small>PLANOL</small> HABITATGE ARQUITECTURA	<small>ESCALA</small> A3 1/50	<small>N°</small>	
<small>L'Arquitecte</small> JOSÉ MIGUEL ROLDÁN ANDRADE, arq.	<small>El Patronat M. de l'Habitatge</small>	<small>El Contractista</small>	

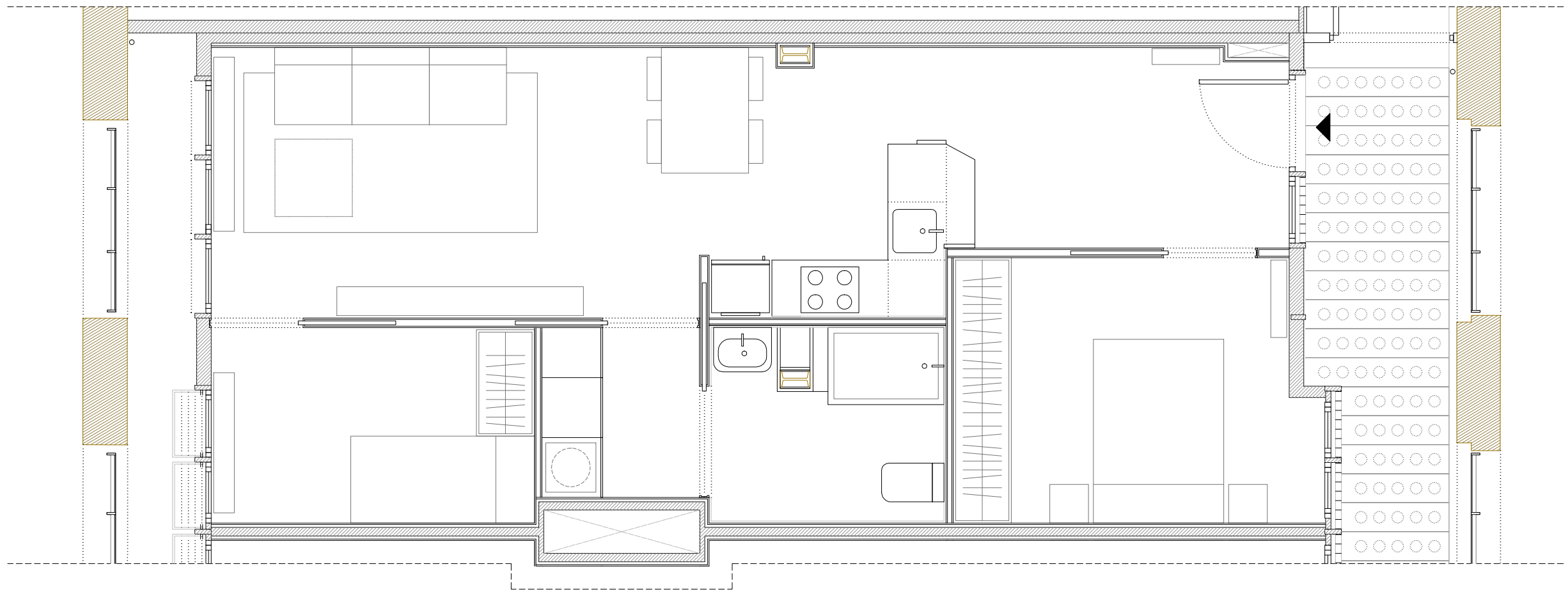

C/ Parellada 9
 PLANTA PRIMERA - PORTA 6

Superfície útil total: 53,2m²
 S. construïda total: 59,1m²

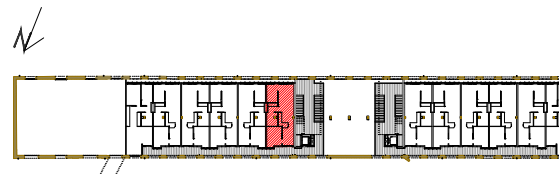

R + B arqts. <small>MERCÉ BERENGUÉ IGLESIAS JOSÉ MIGUEL ROLDÁN ANDRADE www.roldanberengue.com</small>		Institut Municipal de l'Habitatge	
Ajuntament de Barcelona			<small>DATA</small> MARÇ 2019
Rehabilitació i construcció d'Habitatges Dotacionals			
<small>SITUACIÓ:</small> Antiga Fàbrica Fabra i Coats C/ Parellada, 9 Barcelona			<small>N° P.M.H.</small> 763
<small>PLANOL</small> HABITATGE ARQUITECTURA	<small>ESCALA</small> A3 1/50	<small>N°</small>	
<small>L'Arquitecte</small> JOSÉ MIGUEL ROLDÁN ANDRADE, arq.	<small>El Patronat M. de l'Habitatge</small>	<small>El Contractista</small>	

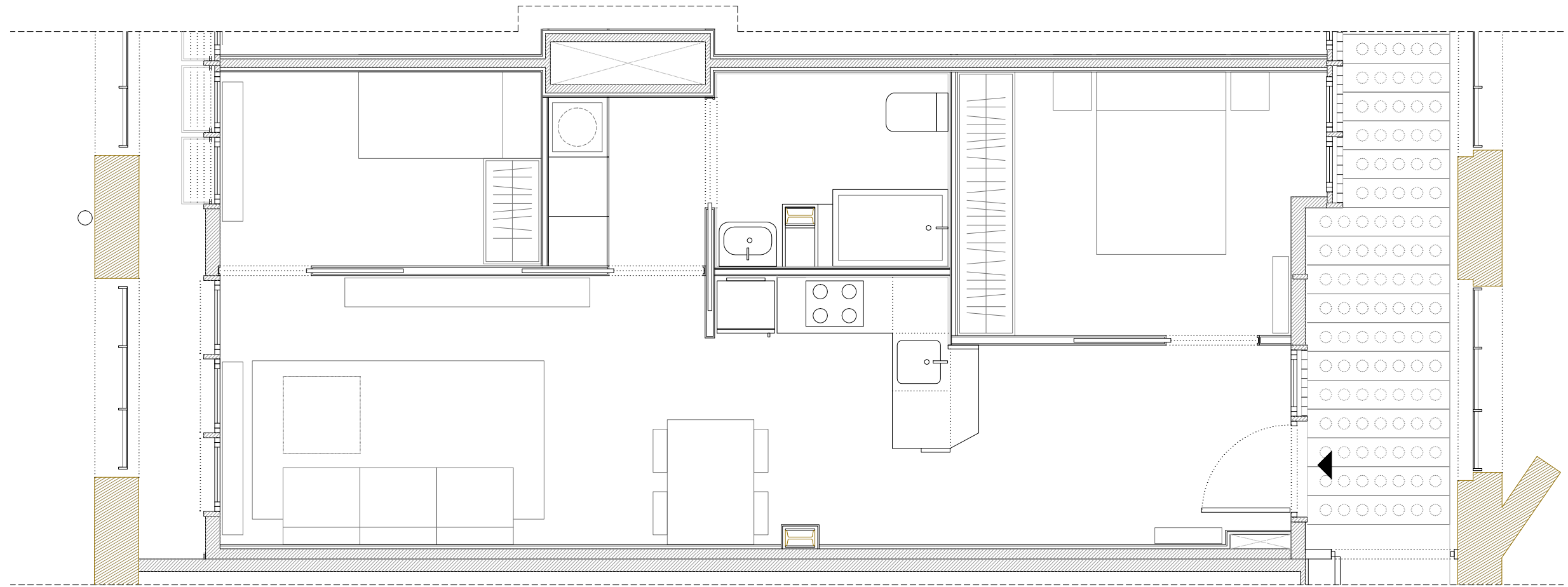

C/ Parellada 9
 PLANTA PRIMERA - PORTA 7

Superfície útil total: 53,2m²
 S. construïda total: 59,1m²

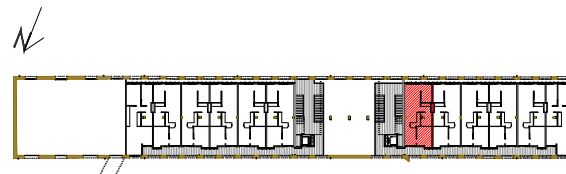

R + B arqts. MERCÉ BERENGUÉ IGLESIAS JOSÉ MIGUEL ROLDÁN ANDRADE www.roldanberengue.com		Institut Municipal de l'Habitatge	
Ajuntament de Barcelona			DATA MARÇ 2019
Rehabilitació i construcció d'Habitatges Dotacionals			
SITUACIÓ: Antiga Fàbrica Fabra i Coats C/ Parellada, 9 Barcelona			N° P.M.H. 763
PLANOL HABITATGE ARQUITECTURA	ESCALA A3 1/50	N°	
L'Arquitecte JOSÉ MIGUEL ROLDÁN ANDRADE, arq.	El Patronat M. de l'Habitatge	El Contractista	

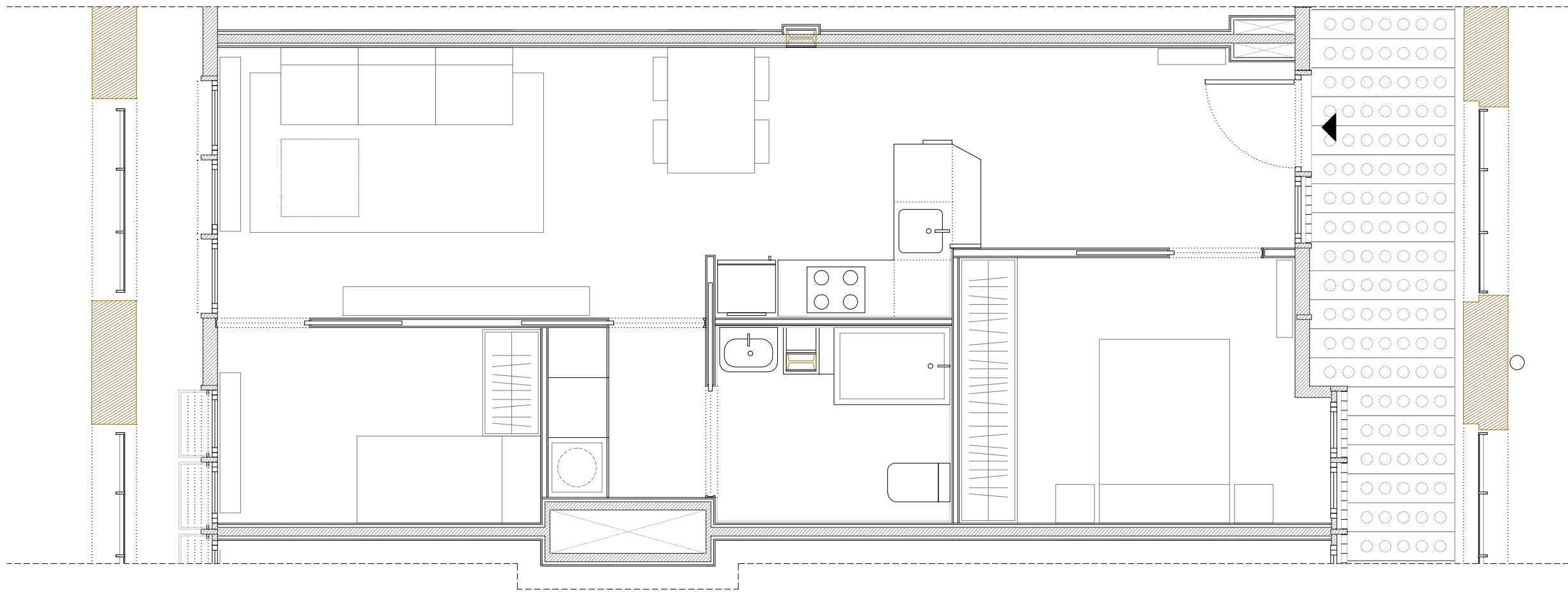

C/ Parellada 9
 PLANTA PRIMERA - PORTA 8

Superfície útil total: 53,2m²
 S. construïda total: 59,1m²

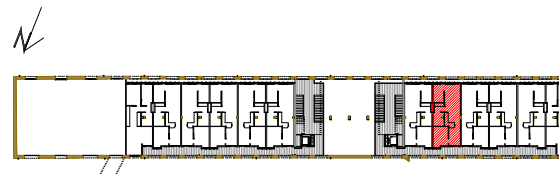

R + B arqts. <small>MERCÉ BERENGUÉ IGLESIAS JOSÉ MIGUEL ROLDÁN ANDRADE www.roldanberengue.com</small>		Institut Municipal de l'Habitatge	
Ajuntament de Barcelona			DATA MARÇ 2019
Rehabilitació i construcció d'Habitatges Dotacionals			
SITUACIÓ: Antiga Fàbrica Fabra i Coats C/ Parellada, 9 Barcelona			N° P.M.H. 763
PLANOL HABITATGE ARQUITECTURA	ESCALA A3 1/50	N°	
L'Arquitecte JOSÉ MIGUEL ROLDÁN ANDRADE, arq.	El Patronat M. de l'Habitatge	El Contractista	

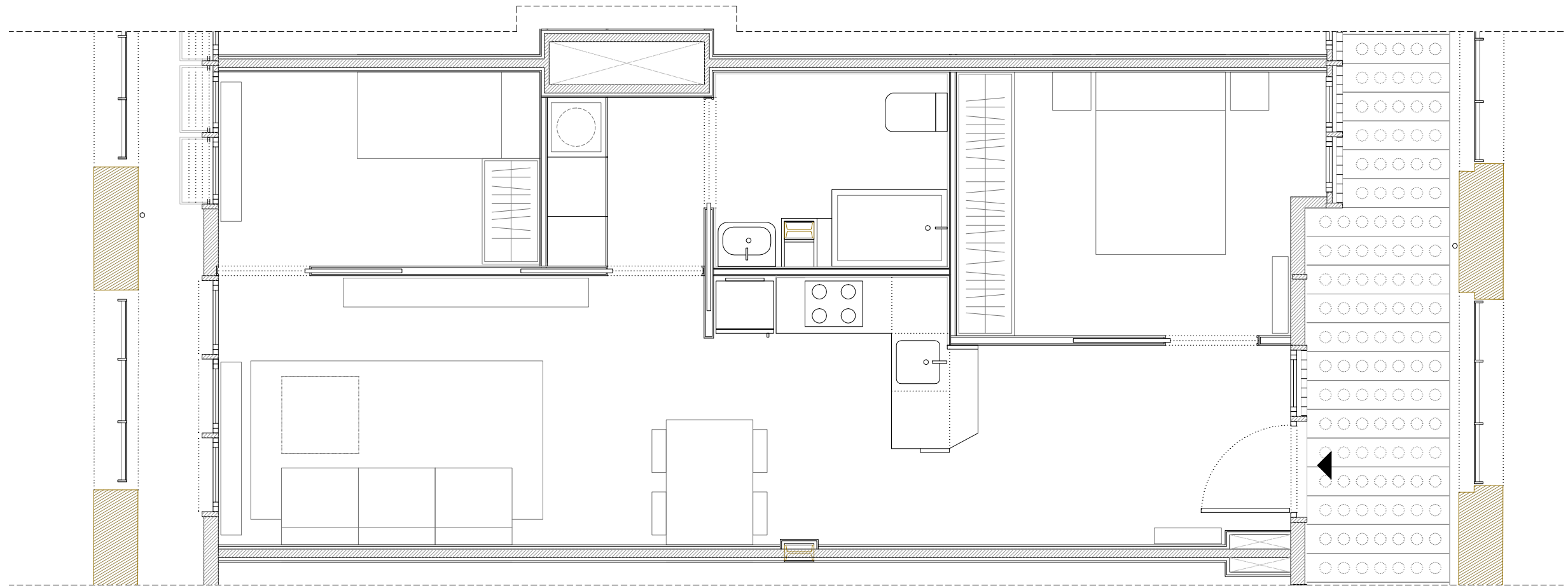

C/ Parellada 9
 PLANTA PRIMERA - PORTA 9

Superfície útil total: 53,2m²
 S. construïda total: 59,1m²



R + B arqts. MERCÉ BERENGUÉ IGLESIAS JOSÉ MIGUEL ROLDÁN ANDRADE www.roldanberengue.com		Institut Municipal de l'Habitatge	
Ajuntament de Barcelona			DATA MARÇ 2019
Rehabilitació i construcció d'Habitatges Dotacionals			
SITUACIÓ: Antiga Fàbrica Fabra i Coats C/ Parellada, 9 Barcelona			N° P.M.H. 763
PLANOL HABITATGE ARQUITECTURA	ESCALA A3 1/50	N°	
L'Arquitecte JOSÉ MIGUEL ROLDÁN ANDRADE, arq.	El Patronat M. de l'Habitatge	El Contractista	

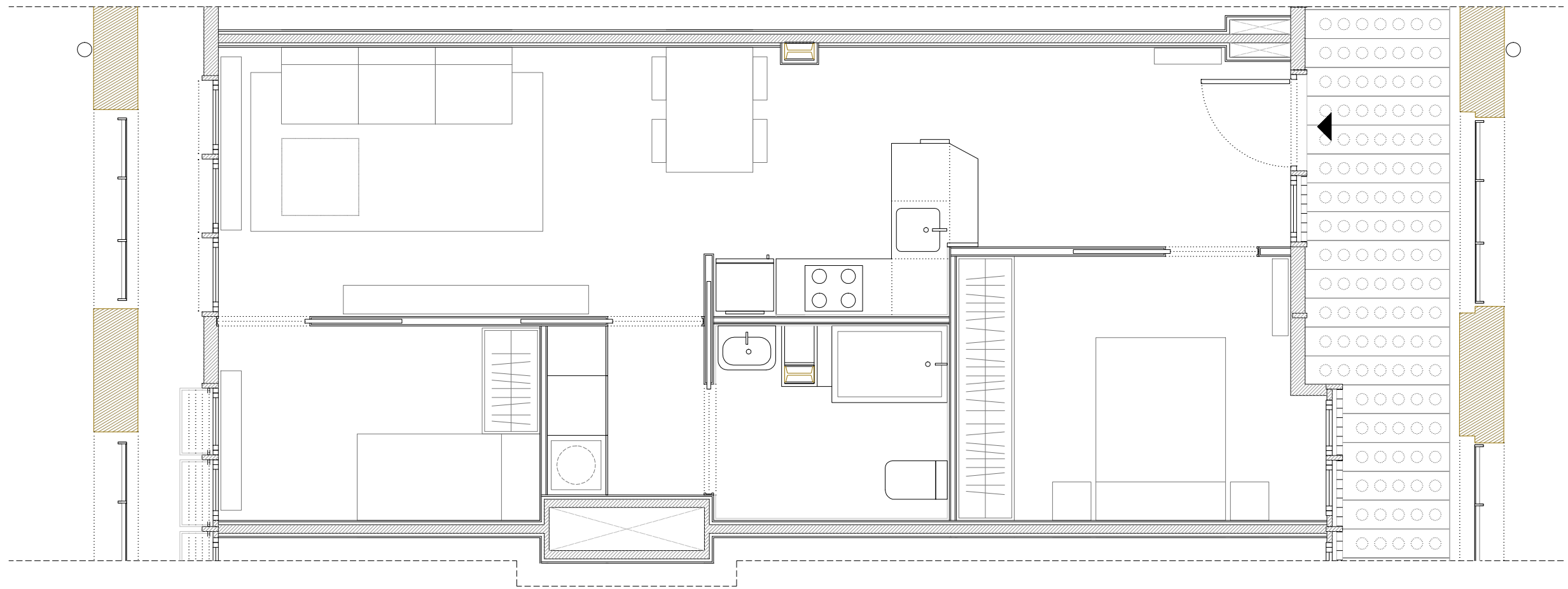

C/ Parellada 9
 PLANTA PRIMERA - PORTA 10

Superfície útil total: 53,2m²
 S. construïda total: 59,1m²

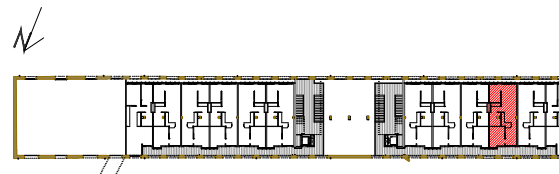

R + B arqts. <small>MERCÉ BERENGUÉ IGLESIAS JOSÉ MIGUEL ROLDÁN ANDRADE www.rolданberengue.com</small>		Institut Municipal de l'Habitatge	
Ajuntament de Barcelona		<small>Rehabilitació i construcció d'Habitatges Dotacionals</small>	
<small>SITUACIÓ: Antiga Fàbrica Fabra i Coats C/ Parellada, 9 Barcelona</small>		<small>DATA MARÇ 2019</small>	
<small>PLANOL HABITATGE ARQUITECTURA</small>		<small>ESCALA A3 1/50</small>	
<small>L'Arquitecte</small>		<small>El Patronat M. de l'Habitatge</small>	
<small>JOSÉ MIGUEL ROLDÁN ANDRADE, arq.</small>		<small>El Contractista</small>	

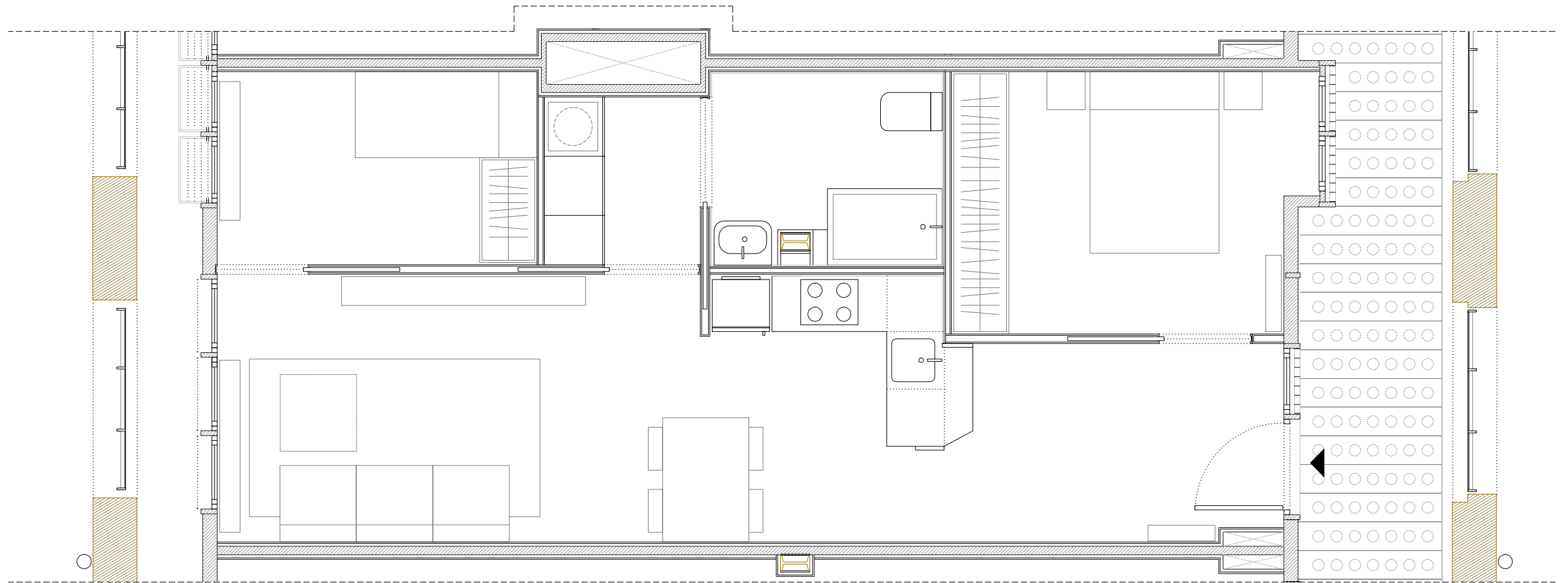

C/ Parellada 9
 PLANTA PRIMERA - PORTA 11

Superfície útil total: 53,2m²
 S. construïda total: 59,1m²



R + B arqts. <small>MERCÉ BERENGUÉ IGLESIAS JOSÉ MIGUEL ROLDÁN ANDRADE www.roldanberengue.com</small>		Institut Municipal de l'Habitatge	
Ajuntament de Barcelona			<small>DATA</small> MARÇ 2019
Rehabilitació i construcció d'Habitatges Dotacionals			
SITUACIÓ: Antiga Fàbrica Fabra i Coats C/ Parellada, 9 Barcelona			<small>Nº P.M.H.</small> 763
<small>PLANOL</small> HABITATGE ARQUITECTURA		<small>ESCALA</small> A3 1/50	<small>Nº</small>
<small>L'Arquitecte</small> JOSÉ MIGUEL ROLDÁN ANDRADE, arq.	<small>El Patronat M. de l'Habitatge</small>	<small>El Contractista</small>	

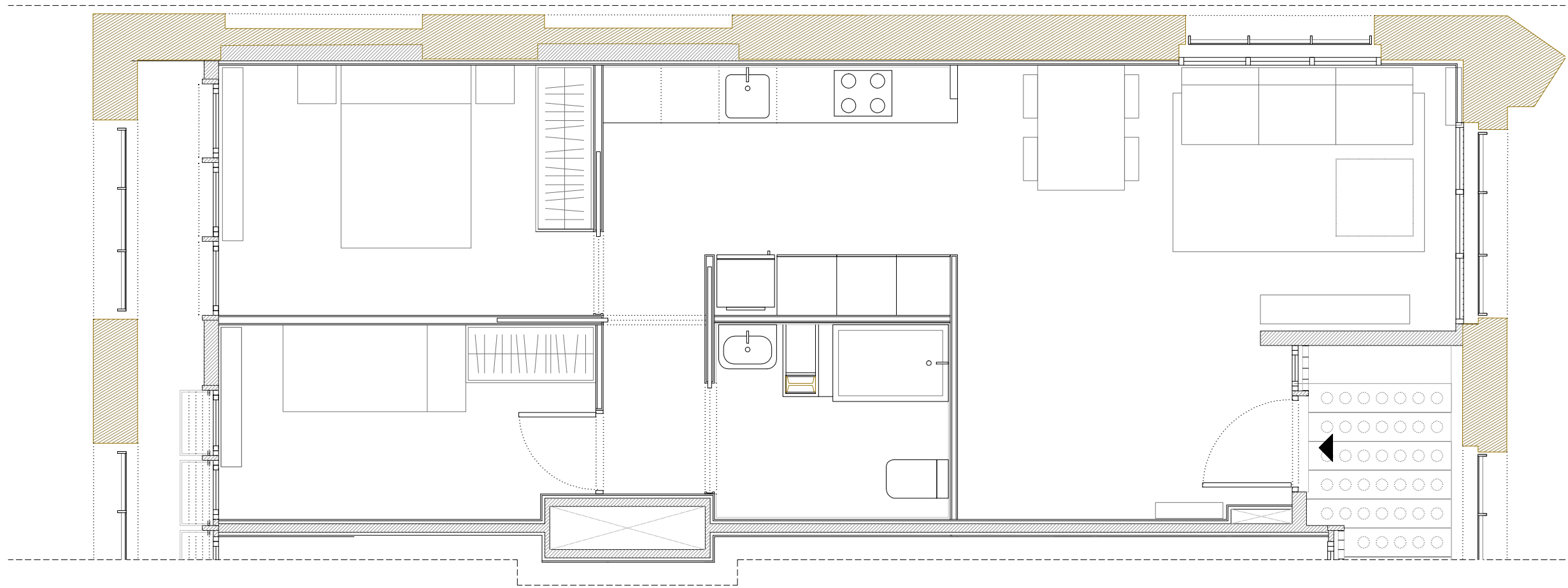

C/ Parellada 9
 PLANTA PRIMERA - PORTA 12

Superfície útil total: 55,1m²
 S. construïda total: 61,0m²

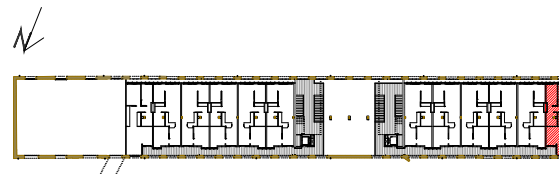

R + B arqts.		<small>MERCÉ BERENGUÉ IGLESIAS JOSÉ MIGUEL ROLDÁN ANDRADE www.roldanberengue.com</small>	
Ajuntament de Barcelona		Institut Municipal de l'Habitatge	
Rehabilitació i construcció d'Habitatges Dotacionals			<small>DATA MARÇ 2019</small>
SITUACIÓ: Antiga Fàbrica Fabra i Coats C/ Parellada, 9 Barcelona			<small>Nº P.M.H. 763</small>
PLANOL HABITATGE ARQUITECTURA	ESCALA A3 1/50	Nº	
L'Arquitecte	El Patronat M. de l'Habitatge	El Contractista	
<small>JOSÉ MIGUEL ROLDÁN ANDRADE, arq.</small>			

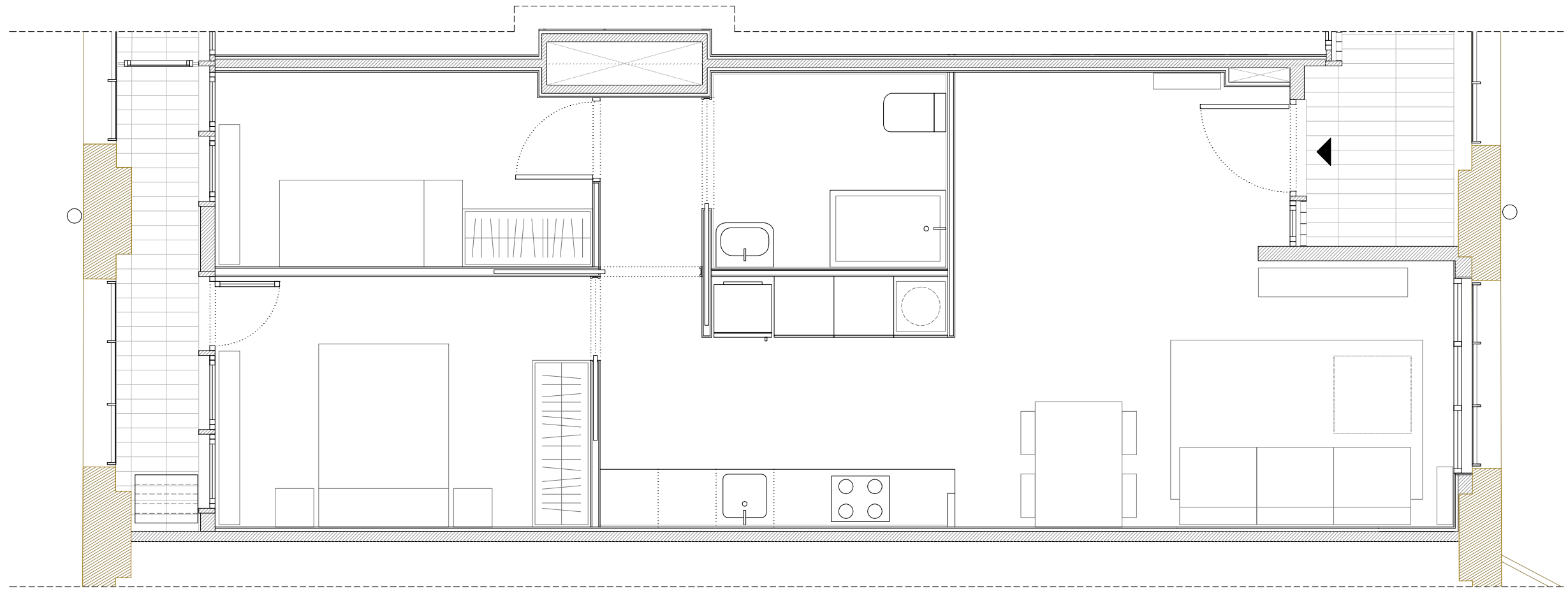

C/ Parellada 9
 PLANTA SEGONA - PORTA 1

Superfície útil total: 55,4m²
 S. construïda total: 61,0m²

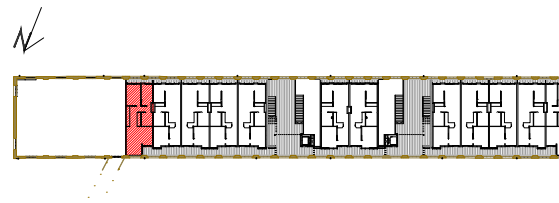

R + B arqts.		MERCÉ BERENGUÉ IGLESIAS JOSÉ MIGUEL ROLDÁN ANDRADE www.roldanberengue.com	
Ajuntament de Barcelona		Institut Municipal de l'Habitatge	
Rehabilitació i construcció d'Habitatges Dotacionals			DATA MARÇ 2019
SITUACIÓ: Antiga Fàbrica Fabra i Coats C/ Parellada, 9 Barcelona			N° P.M.H. 763
PLANOL HABITATGE ARQUITECTURA	ESCALA A3 1/50	N°	
L'Arquitecte	El Patronat M. de l'Habitatge	El Contractista	
JOSÉ MIGUEL ROLDÁN ANDRADE, arq.			

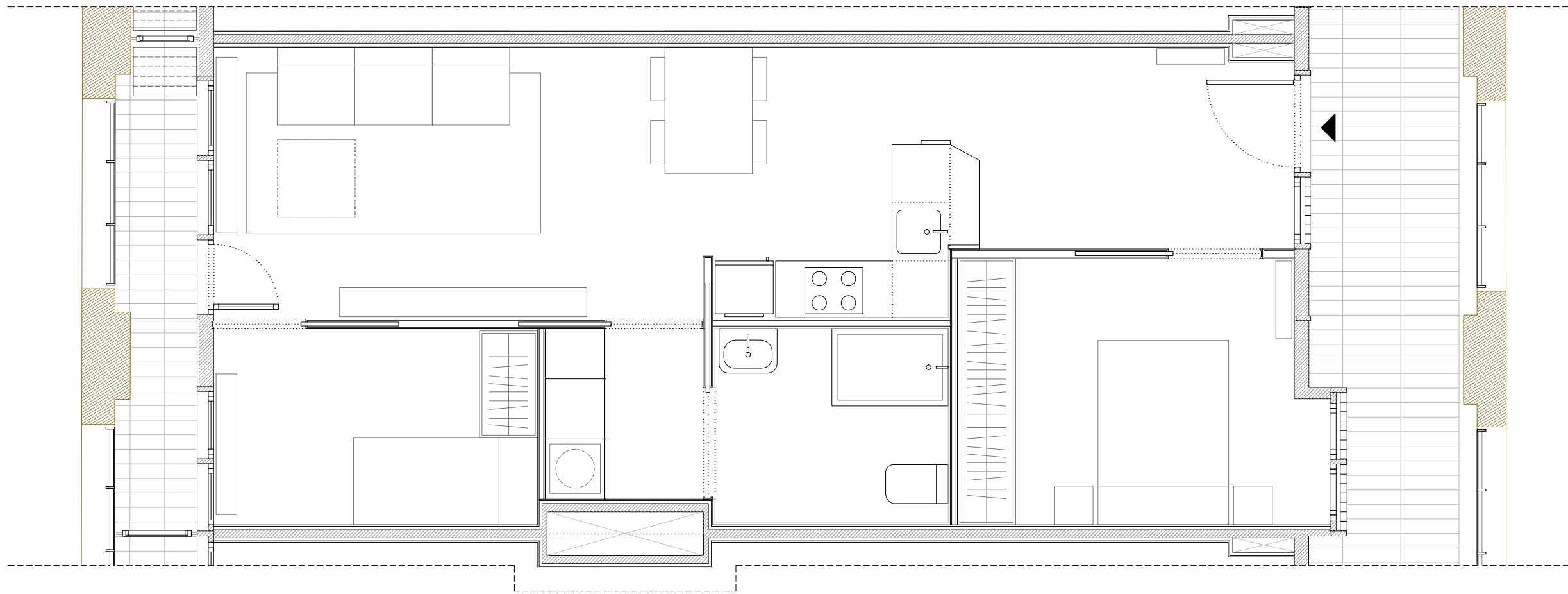

C/ Parellada 9
 PLANTA SEGONA - PORTA 2

Superfície útil total: 53,5m²
 S. construïda total: 59,1m²



R + B arqts. <small>MERCÉ BERENGUÉ IGLESIAS JOSÉ MIGUEL ROLDÁN ANDRADE www.rolданberengue.com</small>		Institut Municipal de l'Habitatge	
Ajuntament de Barcelona			<small>DATA</small> MARÇ 2019
Rehabilitació i construcció d'Habitatges Dotacionals			
SITUACIÓ: Antiga Fàbrica Fabra i Coats C/ Parellada, 9 Barcelona			<small>N° P.M.H.</small> 763
<small>PLANOL</small> HABITATGE ARQUITECTURA	<small>ESCALA</small> A3 1/50	<small>N°</small>	
<small>L'Arquitecte</small> JOSÉ MIGUEL ROLDÁN ANDRADE, arq.	<small>El Patronat M. de l'Habitatge</small>	<small>El Contractista</small>	

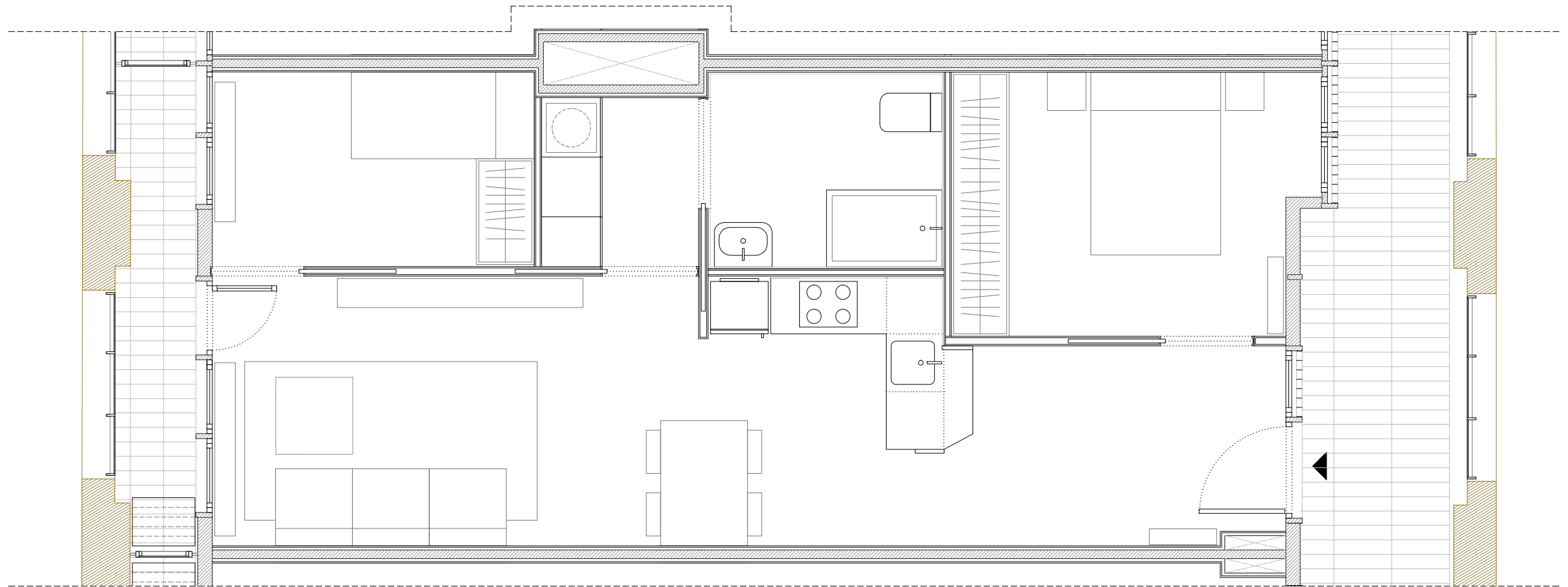

C/ Parellada 9
 PLANTA SEGONA - PORTA 3

Superfície útil total: 53,5m²
 S. construïda total: 59,1m²

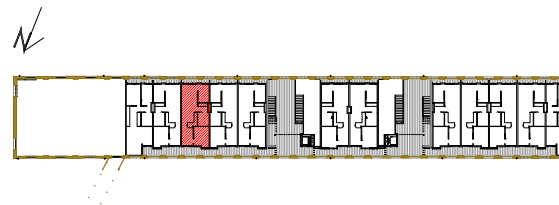

R + B arqts.		MERCÉ BERENGUÉ IGLESIAS JOSÉ MIGUEL ROLDÁN ANDRADE www.roldanberengue.com	
Ajuntament de Barcelona		Institut Municipal de l'Habitatge	
Rehabilitació i construcció d'Habitatges Dotacionals			DATA MARÇ 2019
SITUACIÓ: Antiga Fàbrica Fabra i Coats C/ Parellada, 9 Barcelona			N° P.M.H. 763
PLANOL HABITATGE ARQUITECTURA	ESCALA A3 1/50	N°	
L'Arquitecte	El Patronat M. de l'Habitatge	El Contractista	
JOSÉ MIGUEL ROLDÁN ANDRADE, arq.			

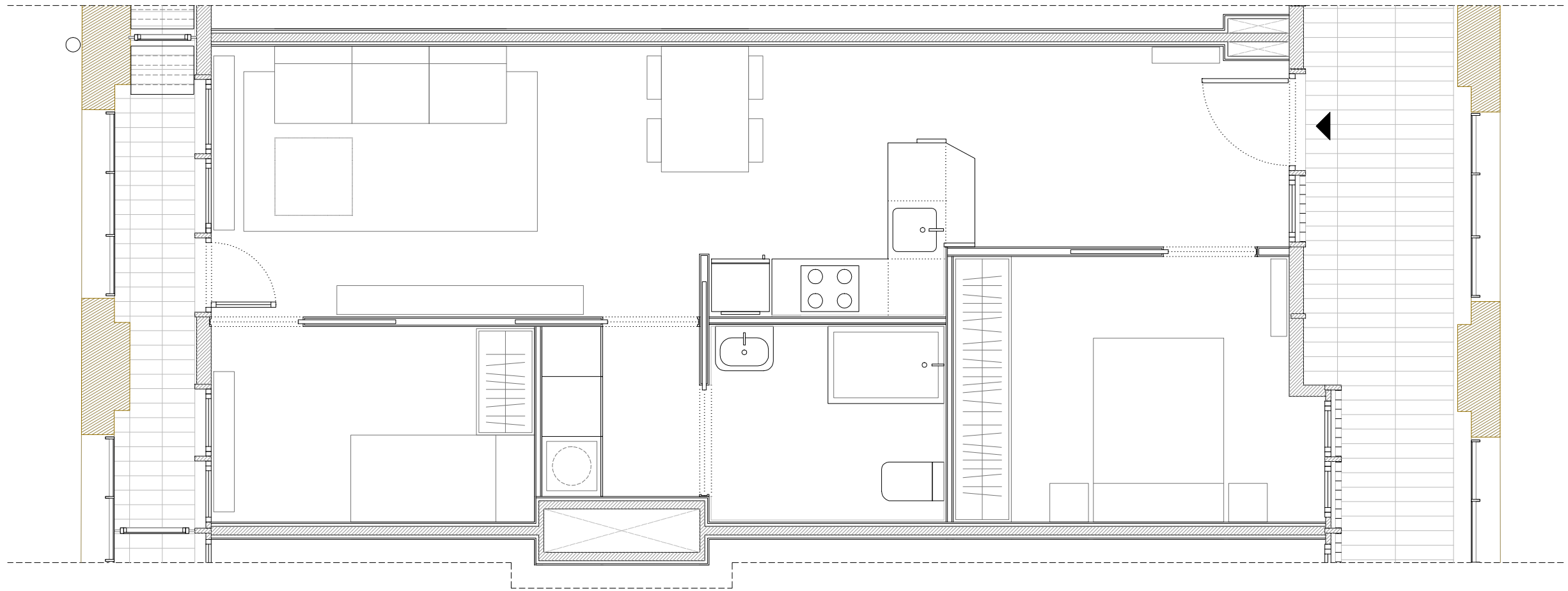

C/ Parellada 9
 PLANTA SEGONA - PORTA 4

Superfície útil total: 53,5m²
 S. construïda total: 59,1m²



R + B arqts.		MERCÉ BERENGUÉ IGLESIAS JOSÉ MIGUEL ROLDÁN ANDRADE www.rolданberengue.com	
Ajuntament de Barcelona		Institut Municipal de l'Habitatge	
Rehabilitació i construcció d'Habitatges Dotacionals			DATA MARÇ 2019
SITUACIÓ: Antiga Fàbrica Fabra i Coats C/ Parellada, 9 Barcelona			N° P.M.H. 763
PLANOL	HABITATGE ARQUITECTURA	ESCALA	N°
		A3 1/50	
L'Arquitecte	El Patronat M. de l'Habitatge	El Contractista	
JOSÉ MIGUEL ROLDÁN ANDRADE, arq.			

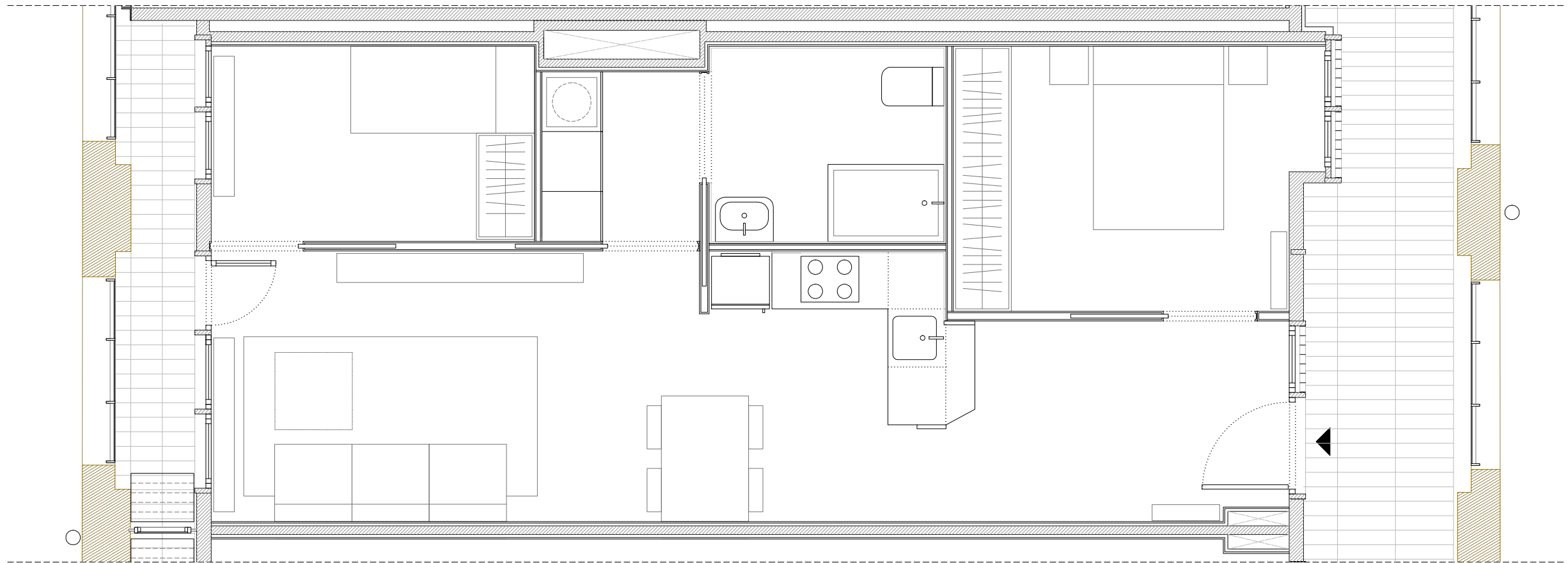

C/ Parellada 9
 PLANTA SEGONA - PORTA 5

Superfície útil total: 53,5m²
 S. construïda total: 59,1m²

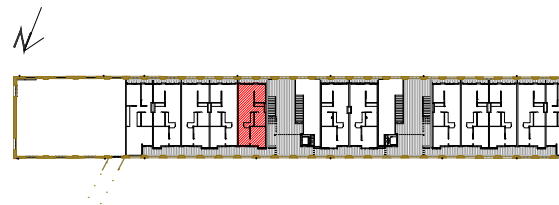

R + B arqts.		MERCÉ BERENGUÉ IGLESIAS JOSÉ MIGUEL ROLDÁN ANDRADE www.roldanberengue.com	
Ajuntament de Barcelona		Institut Municipal de l'Habitatge	
Rehabilitació i construcció d'Habitatges Dotacionals			DATA MARÇ 2019
SITUACIÓ: Antiga Fàbrica Fabra i Coats C/ Parellada, 9 Barcelona			N° P.M.H. 763
PLANOL HABITATGE ARQUITECTURA	ESCALA A3 1/50		N°
L'Arquitecte	El Patronat M. de l'Habitatge	El Contractista	
JOSÉ MIGUEL ROLDÁN ANDRADE, arq.			

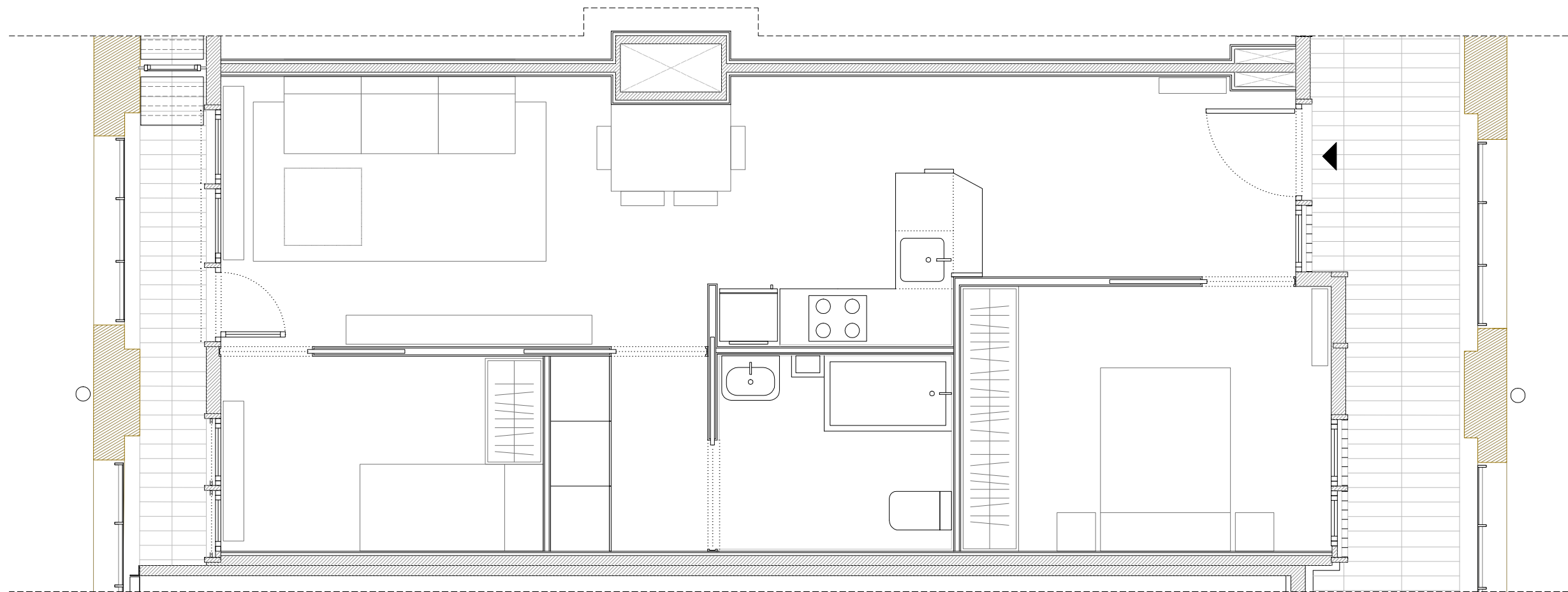

C/ Parellada 9
 PLANTA SEGONA - PORTA 6

Superfície útil total: 54,1m²
 S. construïda total: 59,6m²



R + B arqts. MERCÉ BERENGUÉ IGLESIAS JOSÉ MIGUEL ROLDÁN ANDRADE www.roldanberengue.com		Institut Municipal de l'Habitatge	
Ajuntament de Barcelona			DATA MARÇ 2019
Rehabilitació i construcció d'Habitatges Dotacionals			
SITUACIÓ: Antiga Fàbrica Fabra i Coats C/ Parellada, 9 Barcelona			N° P.M.H. 763
PLANOL HABITATGE ARQUITECTURA	ESCALA A3 1/50	N°	
L'Arquitecte JOSÉ MIGUEL ROLDÁN ANDRADE, arq.	El Patronat M. de l'Habitatge	El Contractista	

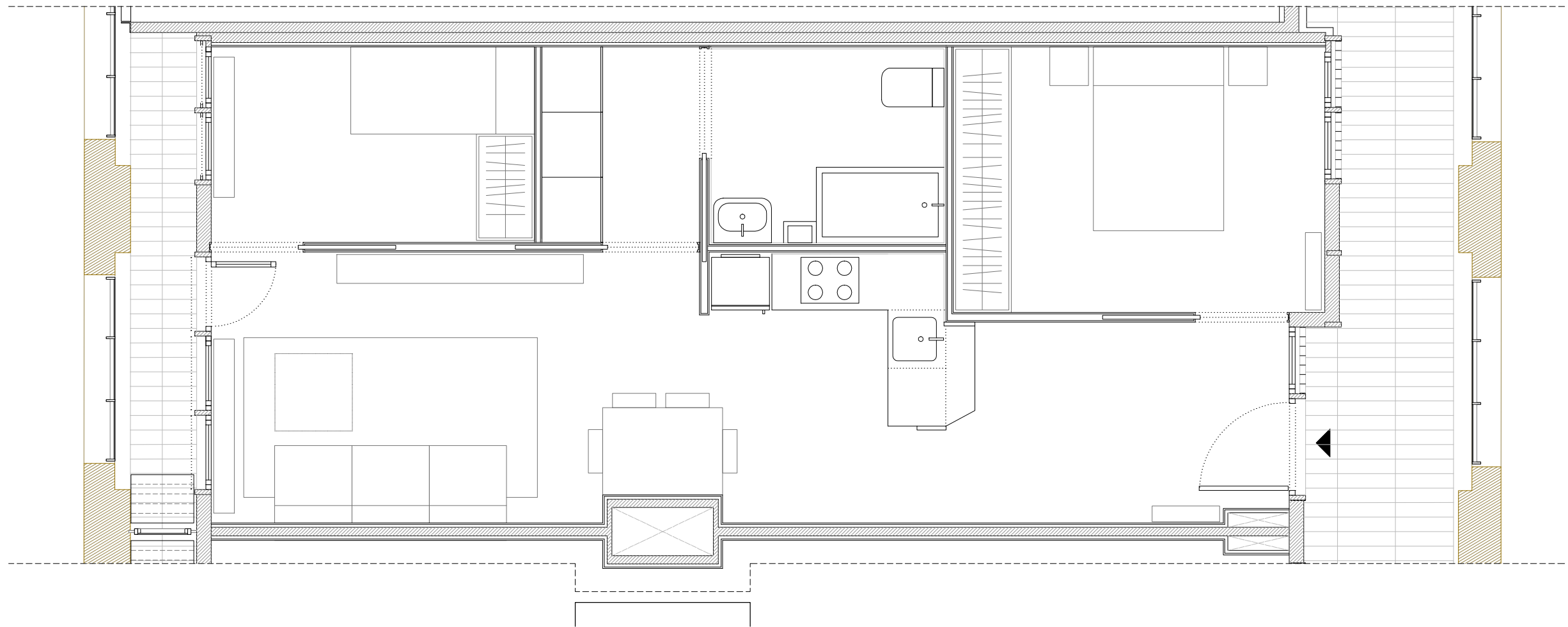

C/ Parellada 9
 PLANTA SEGONA - PORTA 7

Superfície útil total: 54,1m²
 S. construïda total: 59,6m²



R + B arqts. <small>MERCÉ BERENGUÉ IGLESIAS JOSÉ MIGUEL ROLDÁN ANDRADE www.roldanberengue.com</small>		Institut Municipal de l'Habitatge	
Ajuntament de Barcelona			<small>DATA MARÇ 2019</small>
Rehabilitació i construcció d'Habitatges Dotacionals			
SITUACIÓ: Antiga Fàbrica Fabra i Coats C/ Parellada, 9 Barcelona			<small>Nº P.M.H. 763</small>
PLANOL HABITATGE ARQUITECTURA	ESCALA A3 1/50	<small>Nº</small>	
<small>L'Arquitecte</small> JOSÉ MIGUEL ROLDÁN ANDRADE, arq.	<small>El Patronat M. de l'Habitatge</small>	<small>El Contractista</small>	

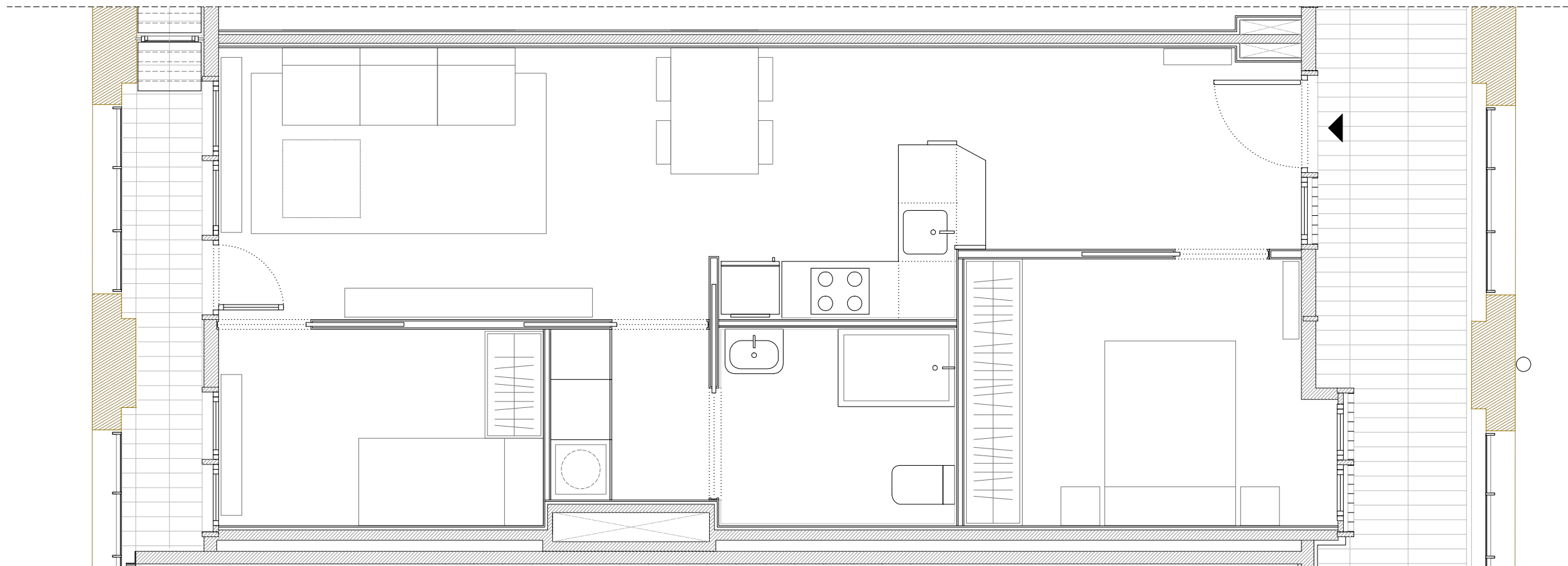

C/ Parellada 9
 PLANTA SEGONA - PORTA 8

Superfície útil total: 53,5m²
 S. construïda total: 59,1m²

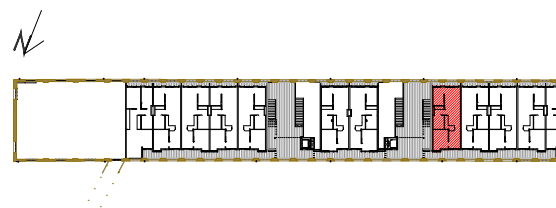

R + B arqts. <small>MERCÉ BERENGUÉ IGLESIAS JOSÉ MIGUEL ROLDÁN ANDRADE www.rolданberengue.com</small>		Institut Municipal de l'Habitatge	
Ajuntament de Barcelona			<small>DATA</small> MARÇ 2019
Rehabilitació i construcció d'Habitatges Dotacionals			
SITUACIÓ: Antiga Fàbrica Fabra i Coats C/ Parellada, 9 Barcelona			<small>Nº P.M.H.</small> 763
<small>PLANOL</small> HABITATGE ARQUITECTURA	<small>ESCALA</small> A3 1/50	<small>Nº</small>	
<small>L'Arquitecte</small> JOSÉ MIGUEL ROLDÁN ANDRADE, arq.	<small>El Patronat M. de l'Habitatge</small>	<small>El Contractista</small>	

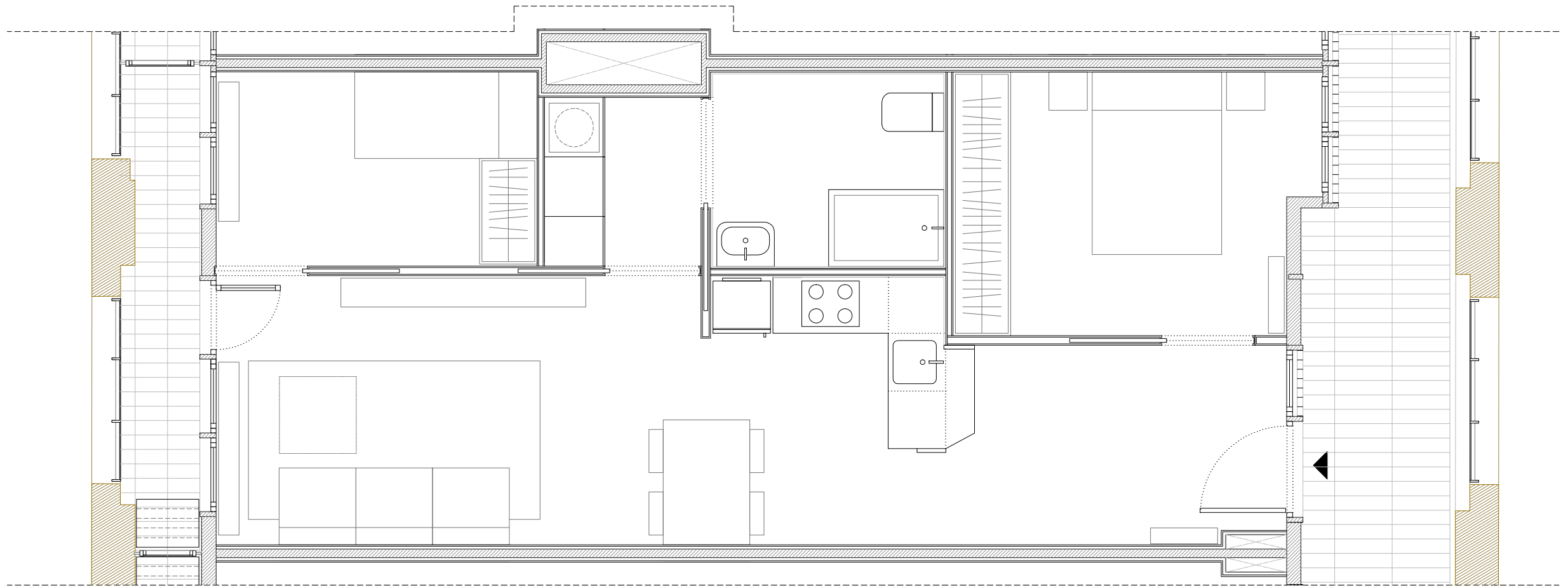

C/ Parellada 9
 PLANTA SEGONA - PORTA 9

Superfície útil total: 53,5m²
 S. construïda total: 59,1m²

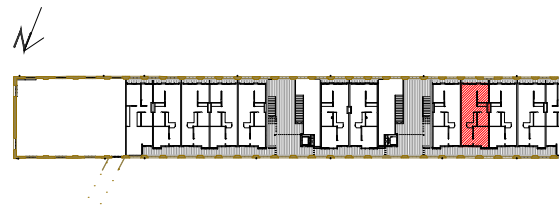

R + B arqts.		MERCÉ BERENGUÉ IGLESIAS JOSÉ MIGUEL ROLDÁN ANDRADE www.rolданberengue.com	
Ajuntament de Barcelona		Institut Municipal de l'Habitatge	
Rehabilitació i construcció d'Habitatges Dotacionals			DATA MARÇ 2019
SITUACIÓ: Antiga Fàbrica Fabra i Coats C/ Parellada, 9 Barcelona			N° P.M.H. 763
PLANOL HABITATGE ARQUITECTURA	ESCALA A3 1/50	N°	
L'Arquitecte	El Patronat M. de l'Habitatge	El Contractista	
JOSÉ MIGUEL ROLDÁN ANDRADE, arq.			

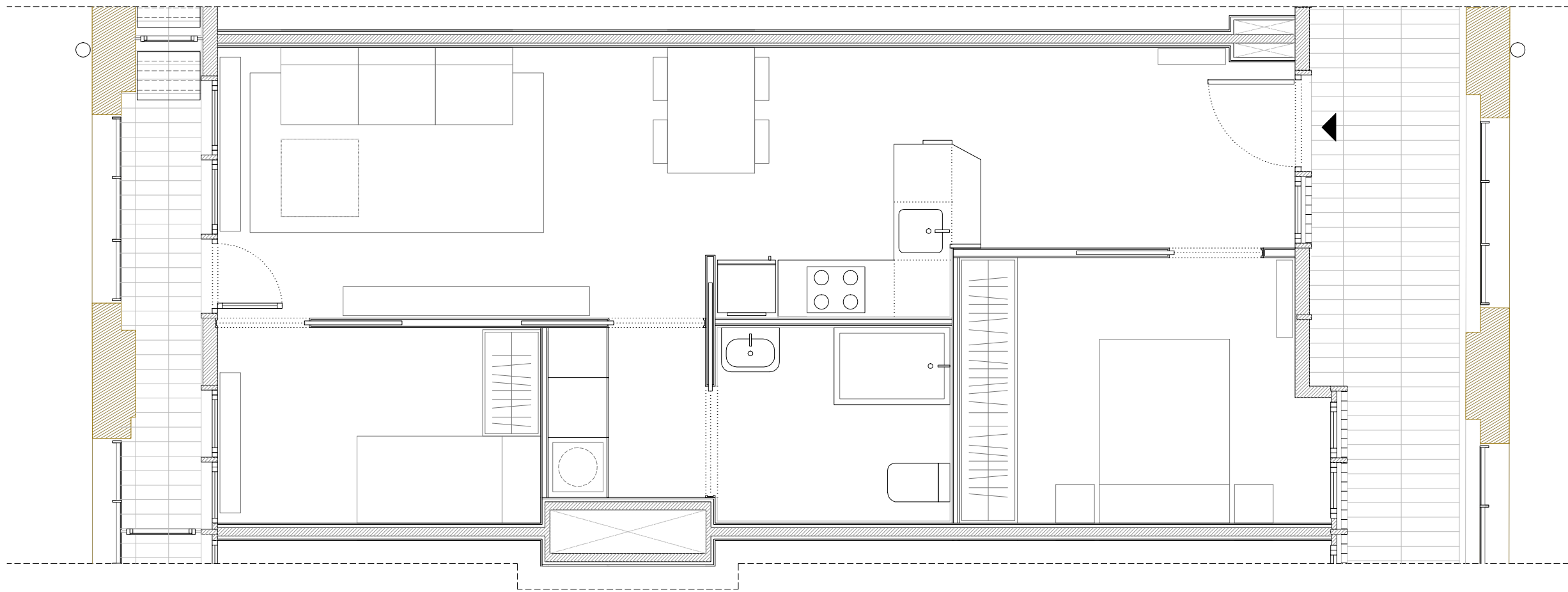

C/ Parellada 9
 PLANTA SEGONA - PORTA 10

Superfície útil total: 53,5m²
 S. construïda total: 59,1m²



R + B arqts. <small>MERCÉ BERENGUÉ IGLESIAS JOSÉ MIGUEL ROLDÁN ANDRADE www.rolданberengue.com</small>		Institut Municipal de l'Habitatge	
Ajuntament de Barcelona			<small>DATA MARÇ 2019</small>
Rehabilitació i construcció d'Habitatges Dotacionals			
SITUACIÓ: Antiga Fàbrica Fabra i Coats C/ Parellada, 9 Barcelona			<small>Nº P.M.H. 763</small>
PLANOL HABITATGE ARQUITECTURA	ESCALA A3 1/50	<small>Nº</small>	
<small>L'Arquitecte</small> JOSÉ MIGUEL ROLDÁN ANDRADE, arq.	<small>El Patronat M. de l'Habitatge</small>	<small>El Contractista</small>	

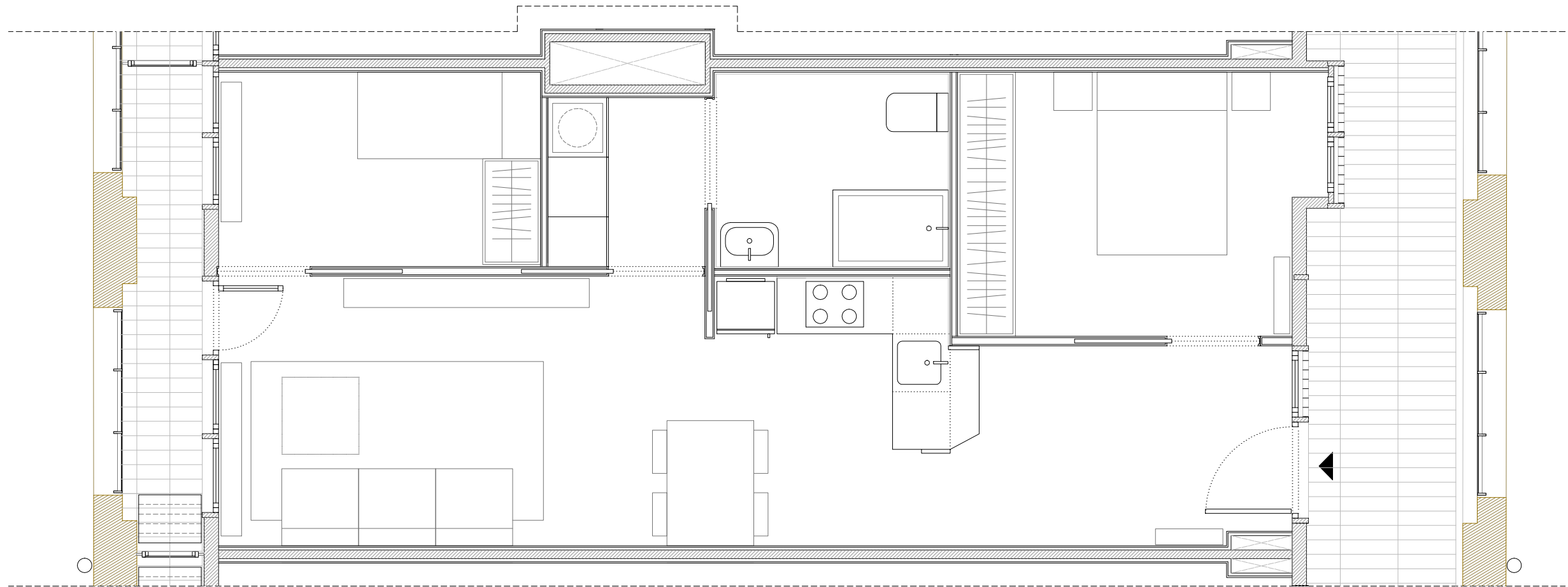

C/ Parellada 9
 PLANTA SEGONA - PORTA 11

Superfície útil total: 53,5m²
 S. construïda total: 59,1m²

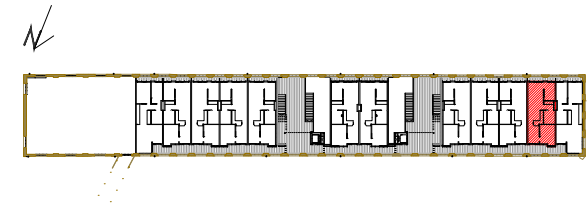

R + B arqts. <small>MERCÉ BERENGUÉ IGLESIAS JOSÉ MIGUEL ROLDÁN ANDRADE www.roldanberengue.com</small>		Institut Municipal de l'Habitatge	
Ajuntament de Barcelona			<small>DATA</small> MARÇ 2019
Rehabilitació i construcció d'Habitatges Dotacionals			
SITUACIÓ: Antiga Fàbrica Fabra i Coats C/ Parellada, 9 Barcelona			<small>Nº P.M.H.</small> 763
<small>PLANOL</small> HABITATGE ARQUITECTURA	<small>ESCALA</small> A3 1/50	<small>Nº</small>	
<small>L'Arquitecte</small> JOSÉ MIGUEL ROLDÁN ANDRADE, arq.	<small>El Patronat M. de l'Habitatge</small>	<small>El Contractista</small>	

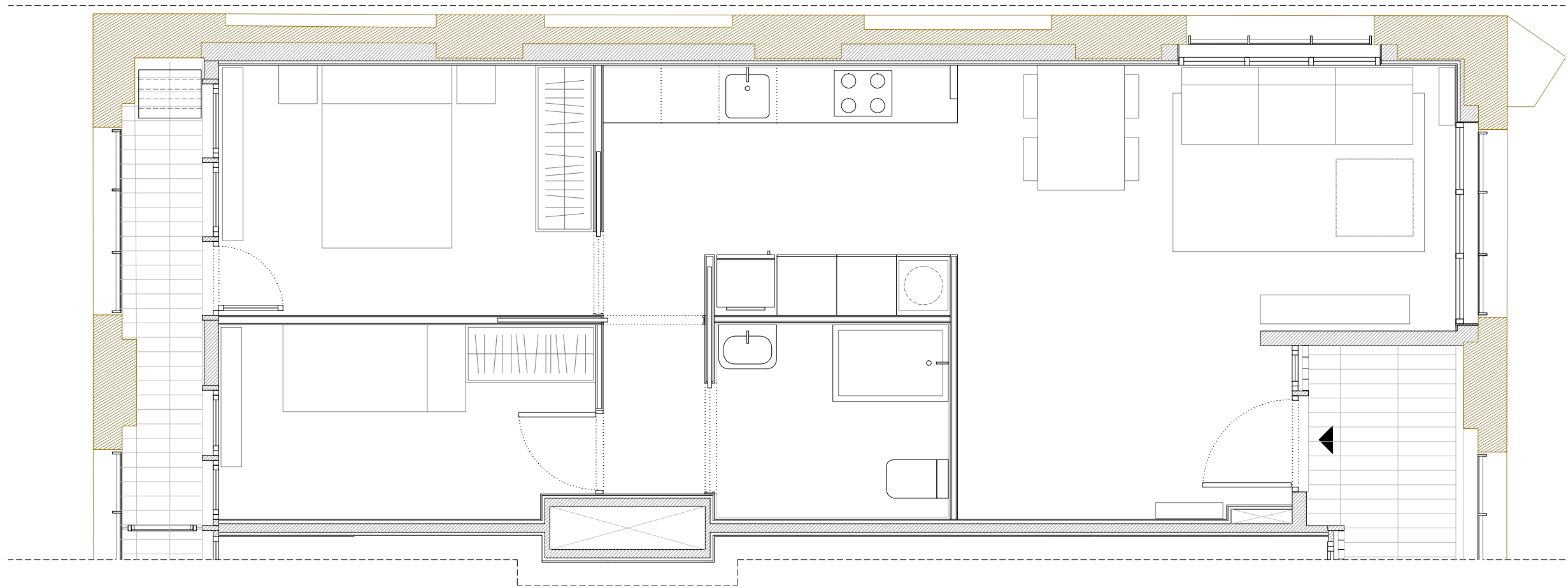

C/ Parellada 9
 PLANTA SEGONA - PORTA 12

Superfície útil total: 55,4m²
 S. construïda total: 61,0m²



R + B arqts. <small>MERCÉ BERENGUÉ IGLESIAS JOSÉ MIGUEL ROLDÁN ANDRADE www.roldanberengue.com</small>		Institut Municipal de l'Habitatge	
Ajuntament de Barcelona			<small>DATA</small> MARÇ 2019
Rehabilitació i construcció d'Habitatges Dotacionals			
SITUACIÓ: Antiga Fàbrica Fabra i Coats C/ Parellada, 9 Barcelona			<small>Nº P.M.H.</small> 763
<small>PLANOL</small> HABITATGE ARQUITECTURA		<small>ESCALA</small> A3 1/50	<small>Nº</small>
<small>L'Arquitecte</small> JOSÉ MIGUEL ROLDÁN ANDRADE, arq.	<small>El Patronat M. de l'Habitatge</small>	<small>El Contractista</small>	

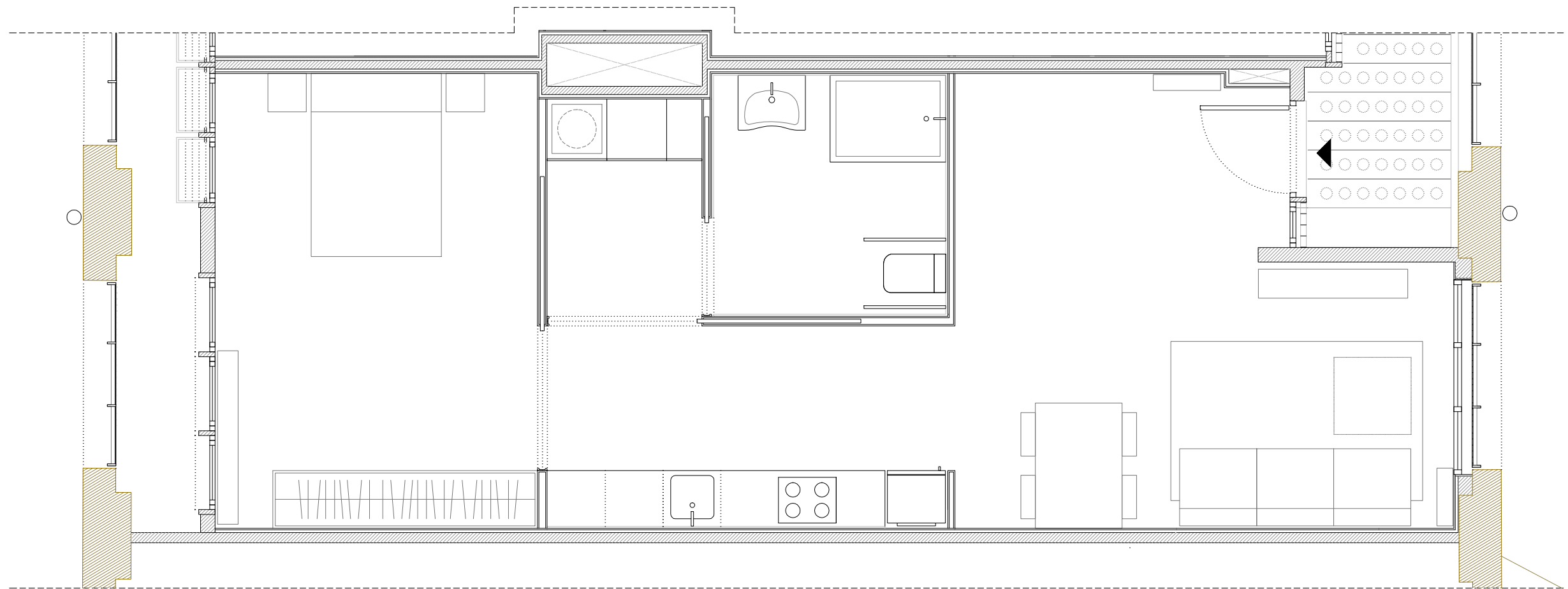

C/ Parellada 9
 PLANTA TERCERA - PORTA 1

Superfície útil total: 55,6m²
 S. construïda total: 61,0m²

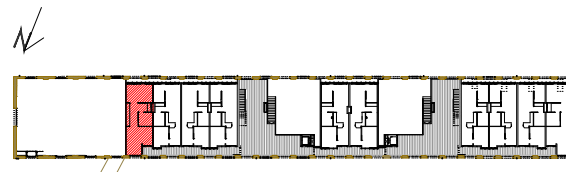

R + B arqts. <small>MERCÉ BERENGUÉ IGLESIAS JOSÉ MIGUEL ROLDÁN ANDRADE www.rolданberengue.com</small>		Institut Municipal de l'Habitatge	
Ajuntament de Barcelona			<small>DATA MARÇ 2019</small>
Rehabilitació i construcció d'Habitatges Dotacionals			
SITUACIÓ: Antiga Fàbrica Fabra i Coats C/ Parellada, 9 Barcelona			<small>Nº P.M.H. 763</small>
PLANOL HABITATGE ARQUITECTURA	ESCALA A3 1/50		<small>Nº</small>
L'Arquitecte JOSÉ MIGUEL ROLDÁN ANDRADE, arq.	El Patronat M. de l'Habitatge	El Contractista	

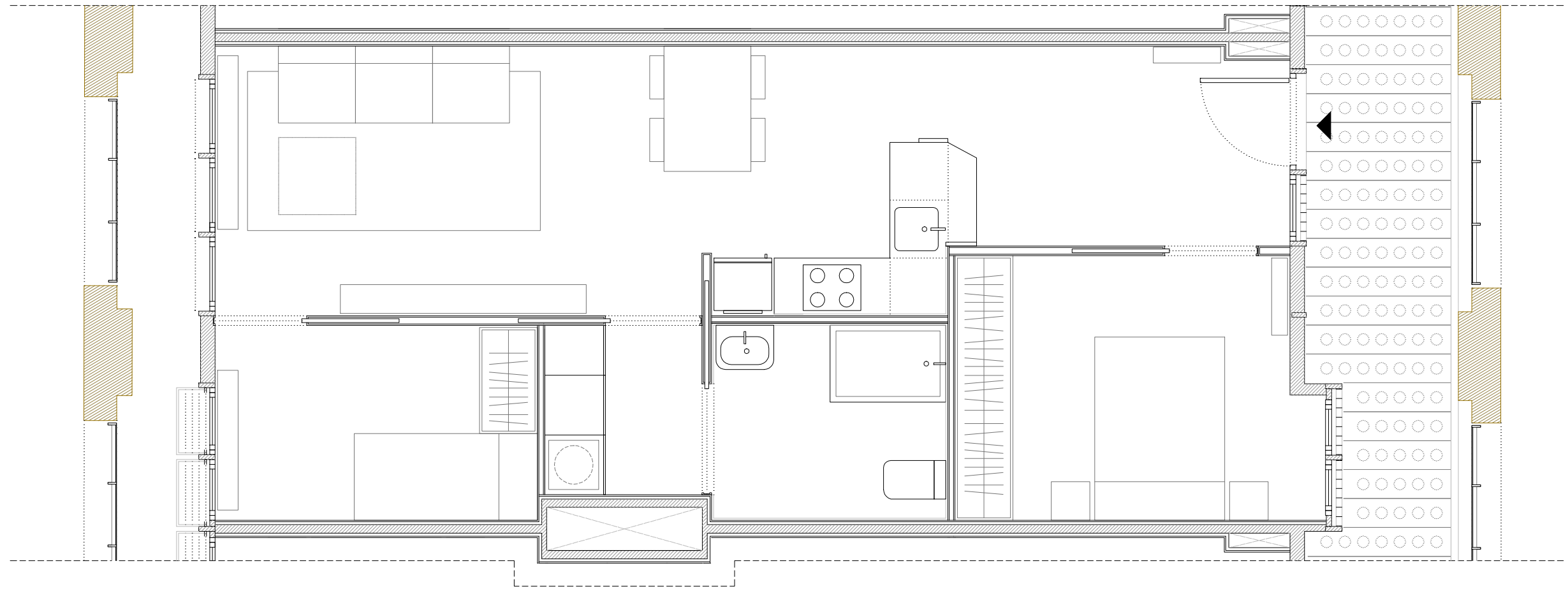

C/ Parellada 9
 PLANTA TERCERA - PORTA 2

Superfície útil total: 53,5m²
 S. construïda total: 59,1m²



R + B arqts. MERCÉ BERENGUÉ IGLESIAS JOSÉ MIGUEL ROLDÁN ANDRADE www.rolданberengue.com		Institut Municipal de l'Habitatge	
Ajuntament de Barcelona			DATA MARÇ 2019
Rehabilitació i construcció d'Habitatges Dotacionals			
SITUACIÓ: Antiga Fàbrica Fabra i Coats C/ Parellada, 9 Barcelona			N° P.M.H. 763
PLANOL HABITATGE ARQUITECTURA	ESCALA A3 1/50	N°	
L'Arquitecte JOSÉ MIGUEL ROLDÁN ANDRADE, arq.	El Patronat M. de l'Habitatge	El Contractista	

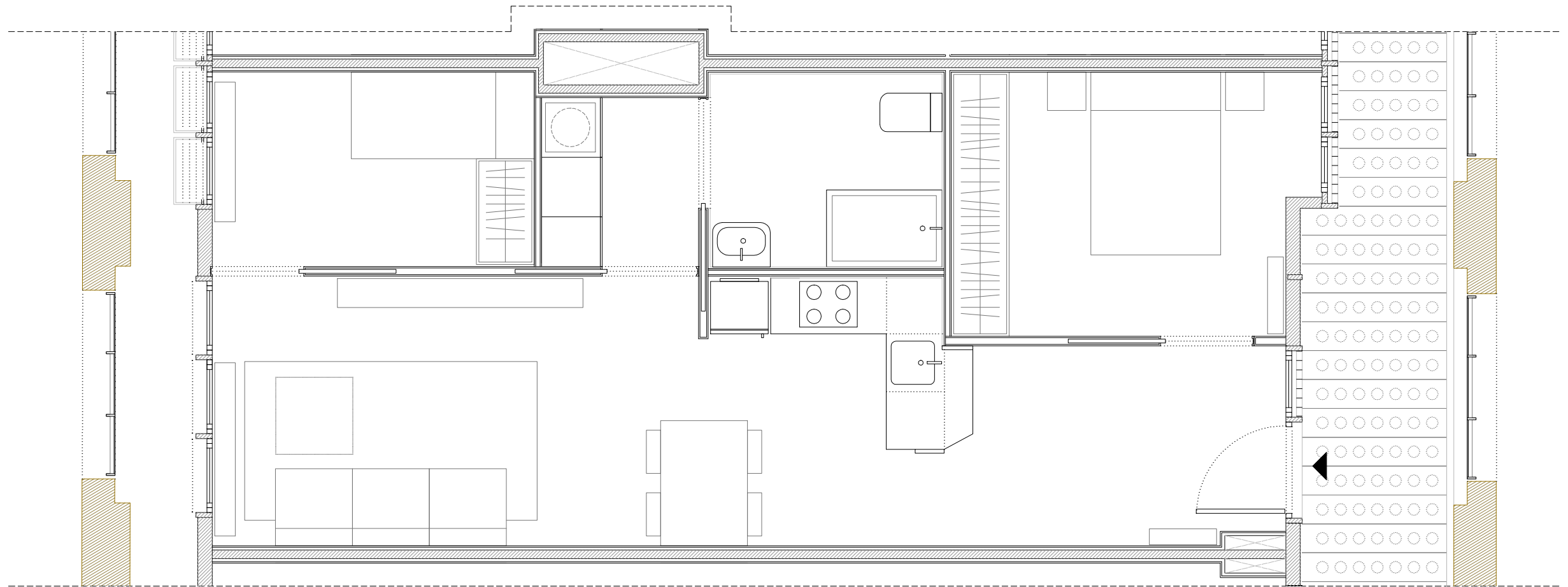

C/ Parellada 9
 PLANTA TERCERA - PORTA 3

Superfície útil total: 53,5m²
 S. construïda total: 59,1m²

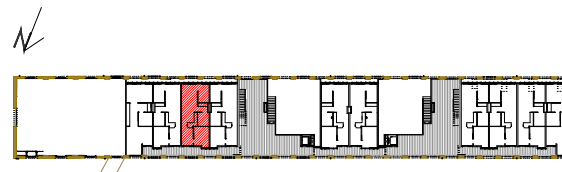

R + B arqts.		MERCÉ BERENGUÉ IGLESIAS JOSÉ MIGUEL ROLDÁN ANDRADE www.rolданberengue.com	
Ajuntament de Barcelona		Institut Municipal de l'Habitatge	
Rehabilitació i construcció d'Habitatges Dotacionals			DATA MARÇ 2019
SITUACIÓ: Antiga Fàbrica Fabra i Coats C/ Parellada, 9 Barcelona			N° P.M.H. 763
PLANOL HABITATGE ARQUITECTURA	ESCALA A3 1/50	N°	
L'Arquitecte	El Patronat M. de l'Habitatge	El Contractista	
JOSÉ MIGUEL ROLDÁN ANDRADE, arq.			

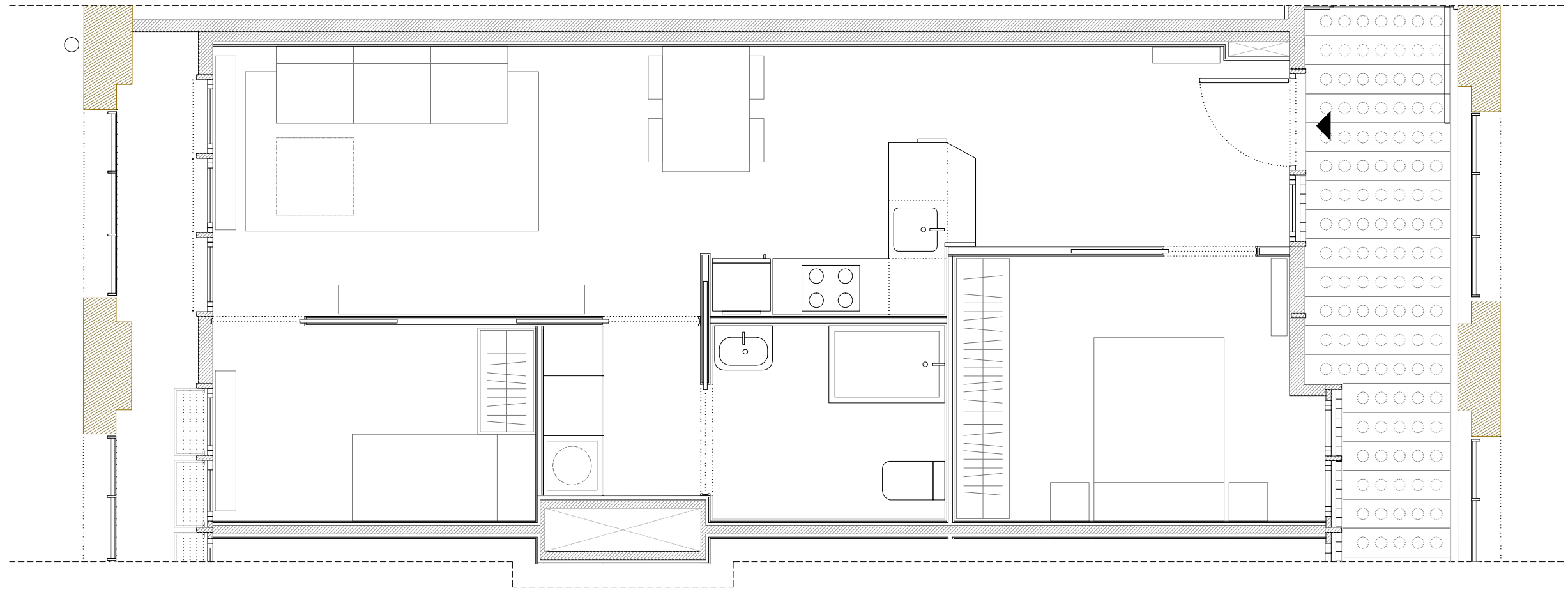

C/ Parellada 9
 PLANTA TERCERA - PORTA 4

Superfície útil total: 53,5m²
 S. construïda total: 59,1m²

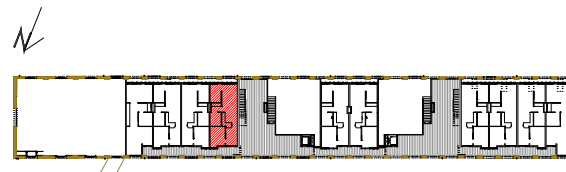

R + B arqts. <small>MERCÉ BERENGUÉ IGLESIAS JOSÉ MIGUEL ROLDÁN ANDRADE www.rolданberengue.com</small>		Institut Municipal de l'Habitatge	
Ajuntament de Barcelona			<small>DATA</small> MARÇ 2019
Rehabilitació i construcció d'Habitatges Dotacionals			
SITUACIÓ: Antiga Fàbrica Fabra i Coats C/ Parellada, 9 Barcelona			<small>N° P.M.H.</small> 763
<small>PLANOL</small> HABITATGE ARQUITECTURA	<small>ESCALA</small> A3 1/50	<small>N°</small>	
<small>L'Arquitecte</small> JOSÉ MIGUEL ROLDÁN ANDRADE, arq.	<small>El Patronat M. de l'Habitatge</small>	<small>El Contractista</small>	

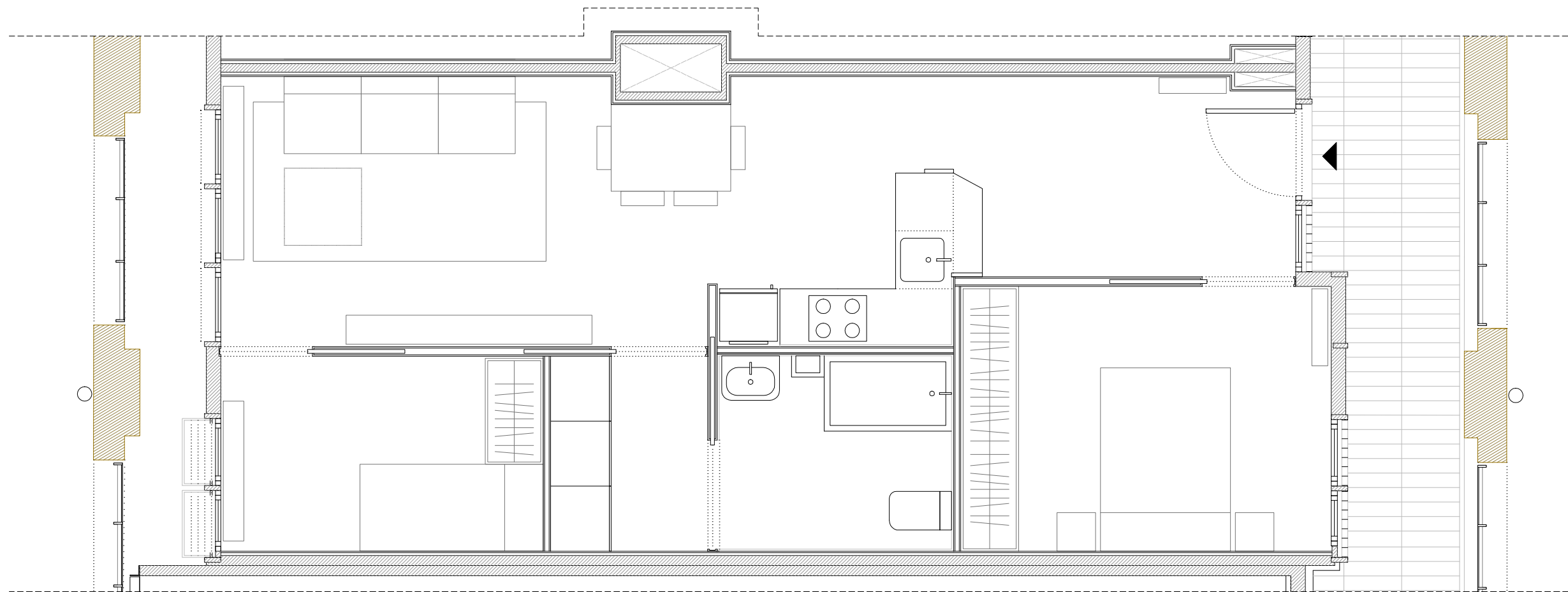

C/ Parellada 9
 PLANTA TERCERA - PORTA 5

Superfície útil total: 54,1m²
 S. construïda total: 59,6m²

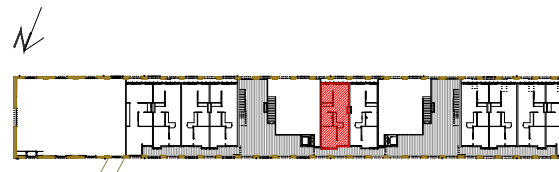

R + B arqts. <small>MERCÉ BERENGUÉ IGLESIAS JOSÉ MIGUEL ROLDÁN ANDRADE www.roldanberengue.com</small>		Institut Municipal de l'Habitatge	
Ajuntament de Barcelona			<small>DATA</small> MARÇ 2019
Rehabilitació i construcció d'Habitatges Dotacionals			
SITUACIÓ: Antiga Fàbrica Fabra i Coats C/ Parellada, 9 Barcelona			<small>N° P.M.H.</small> 763
<small>PLANOL</small> HABITATGE ARQUITECTURA	<small>ESCALA</small> A3 1/50	<small>N°</small>	
<small>L'Arquitecte</small> JOSÉ MIGUEL ROLDÁN ANDRADE, arq.	<small>El Patronat M. de l'Habitatge</small>	<small>El Contractista</small>	

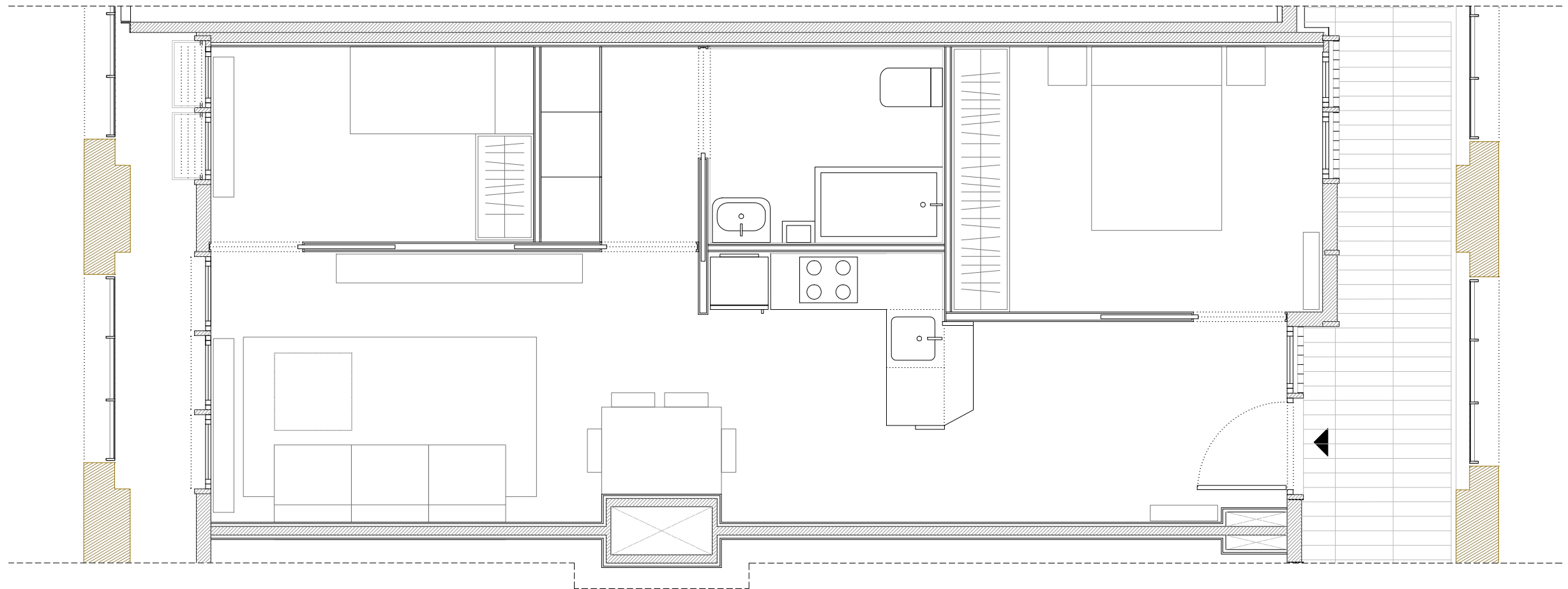

C/ Parellada 9
 PLANTA TERCERA - PORTA 6

Superfície útil total: 54,1m²
 S. construïda total: 59,6m²



R + B arqts.		MERCÉ BERENGUÉ IGLESIAS JOSÉ MIGUEL ROLDÁN ANDRADE www.roldanberengue.com	
Ajuntament de Barcelona		Institut Municipal de l'Habitatge	
Rehabilitació i construcció d'Habitatges Dotacionals			DATA MARÇ 2019
SITUACIÓ: Antiga Fàbrica Fabra i Coats C/ Parellada, 9 Barcelona			N° P.M.H. 763
PLANOL HABITATGE ARQUITECTURA	ESCALA A3 1/50	N°	
L'Arquitecte	El Patronat M. de l'Habitatge	El Contractista	
JOSÉ MIGUEL ROLDÁN ANDRADE, arq.			

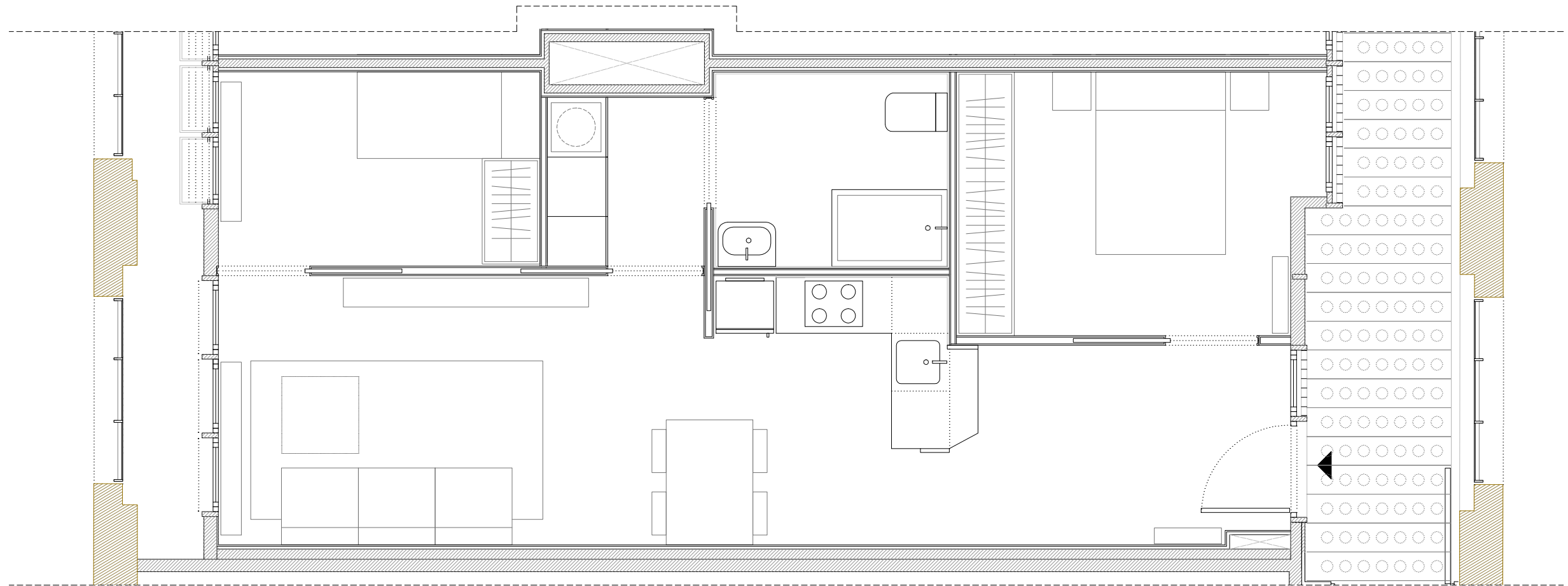

C/ Parellada 9
 PLANTA TERCERA - PORTA 7

Superfície útil total: 53,5m²
 S. construïda total: 59,1m²



R + B arqts. <small>MERCÉ BERENGUÉ IGLESIAS JOSÉ MIGUEL ROLDÁN ANDRADE www.rolданberengue.com</small>		Institut Municipal de l'Habitatge	
Ajuntament de Barcelona			<small>DATA MARÇ 2019</small>
Rehabilitació i construcció d'Habitatges Dotacionals			
SITUACIÓ: Antiga Fàbrica Fabra i Coats C/ Parellada, 9 Barcelona			<small>Nº P.M.H. 763</small>
PLANOL HABITATGE ARQUITECTURA	ESCALA A3 1/50	<small>Nº</small>	
<small>L'Arquitecte</small>	<small>El Patronat M. de l'Habitatge</small>	<small>El Contractista</small>	
<small>JOSÉ MIGUEL ROLDÁN ANDRADE, arq.</small>			

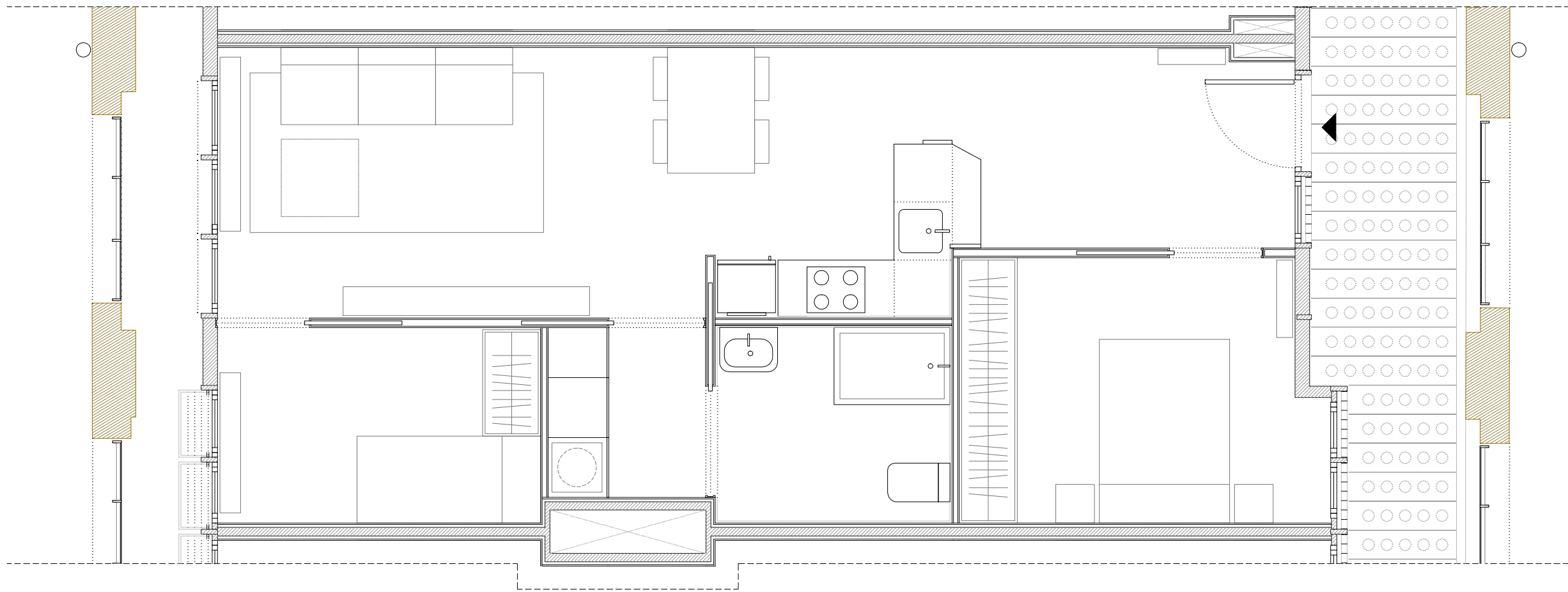

C/ Parellada 9
 PLANTA TERCERA - PORTA 8

Superfície útil total: 53,5m²
 S. construïda total: 59,1m²

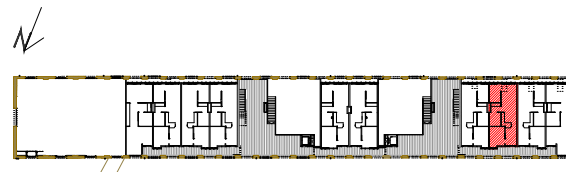

R + B arqts. <small>MERCÉ BERENGUÉ IGLESIAS JOSÉ MIGUEL ROLDÁN ANDRADE www.rolданberengue.com</small>		Institut Municipal de l'Habitatge	
Ajuntament de Barcelona			DATA MARÇ 2019
Rehabilitació i construcció d'Habitatges Dotacionals			
SITUACIÓ: Antiga Fàbrica Fabra i Coats C/ Parellada, 9 Barcelona			N° P.M.H. 763
PLANOL HABITATGE ARQUITECTURA	ESCALA A3 1/50	N°	
L'Arquitecte JOSÉ MIGUEL ROLDÁN ANDRADE, arq.	El Patronat M. de l'Habitatge	El Contractista	

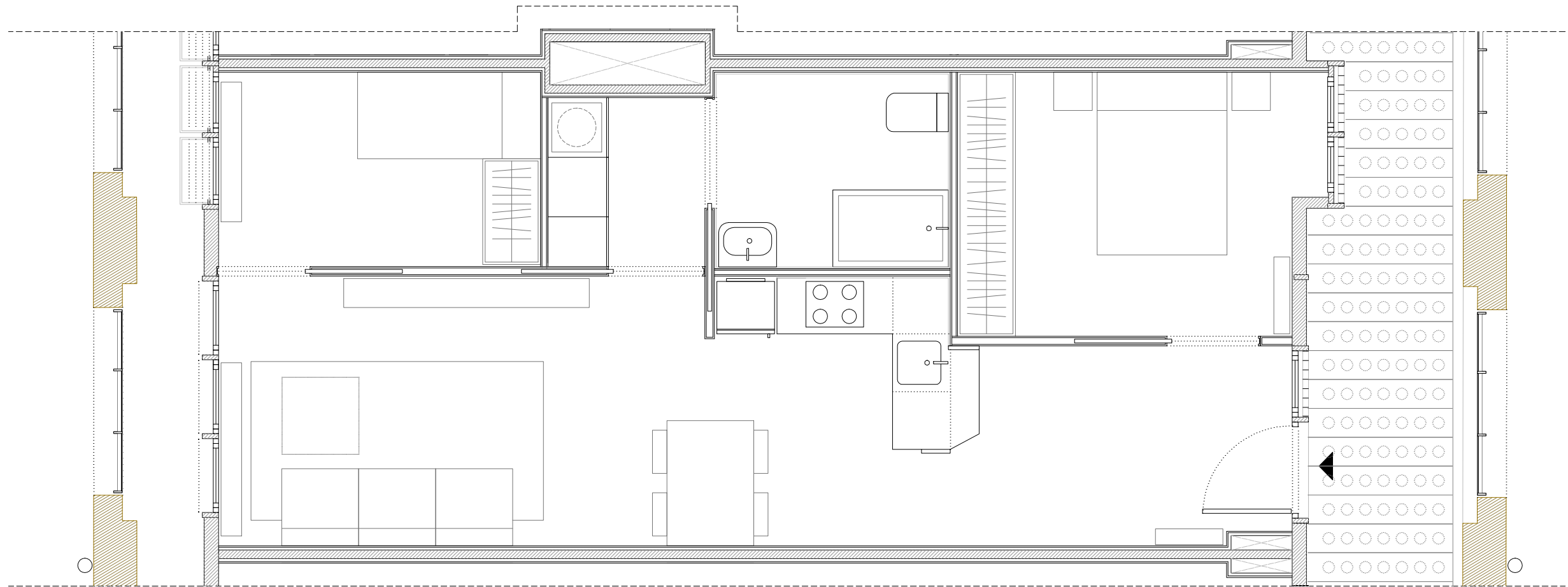

C/ Parellada 9
 PLANTA TERCERA - PORTA 9

Superfície útil total: 53,5m²
 S. construïda total: 59,1m²



R + B arqts. <small>MERCÉ BERENGUÉ IGLESIAS JOSÉ MIGUEL ROLDÁN ANDRADE www.rolданberengue.com</small>		Institut Municipal de l'Habitatge	
Ajuntament de Barcelona			<small>DATA MARÇ 2019</small>
Rehabilitació i construcció d'Habitatges Dotacionals			
SITUACIÓ: Antiga Fàbrica Fabra i Coats C/ Parellada, 9 Barcelona			<small>Nº P.M.H. 763</small>
PLANOL HABITATGE ARQUITECTURA	ESCALA A3 1/50	<small>Nº</small>	
<small>L'Arquitecte</small>	<small>El Patronat M. de l'Habitatge</small>	<small>El Contractista</small>	
<small>JOSÉ MIGUEL ROLDÁN ANDRADE, arq.</small>			

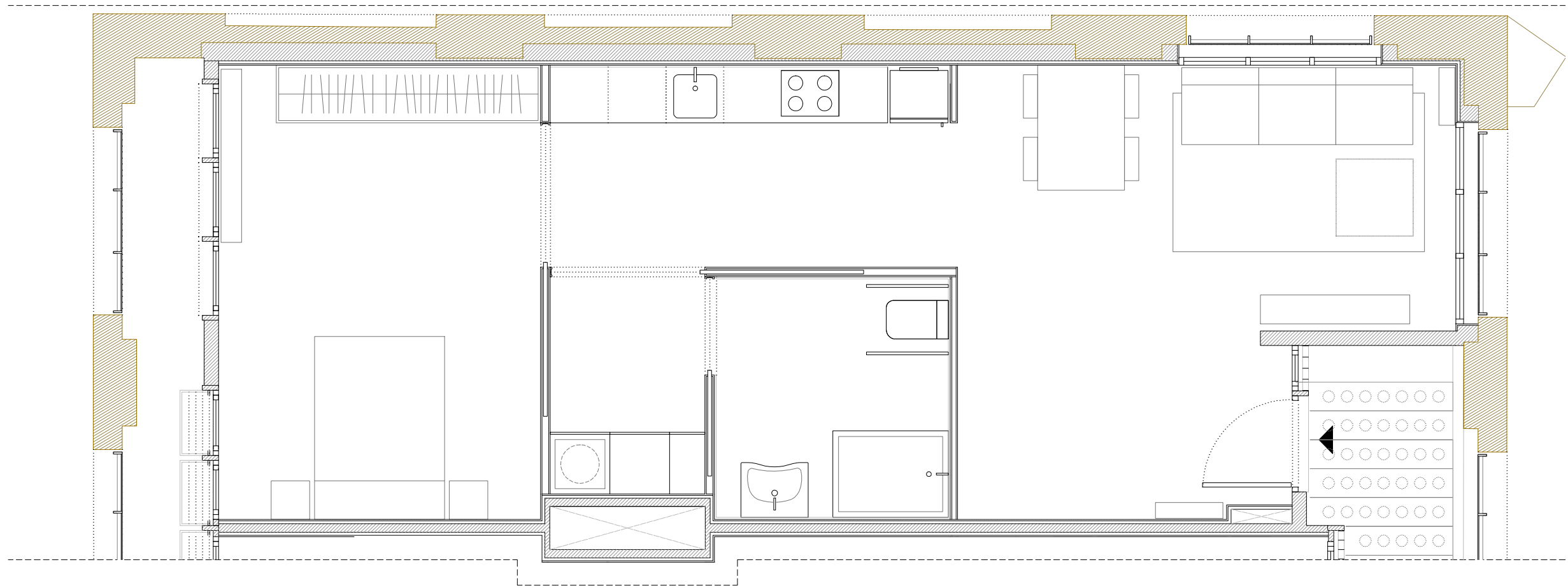

C/ Parellada 9
 PLANTA TERCERA - PORTA 10

Superfície útil total: 55,6m²
 S. construïda total: 61,0m²

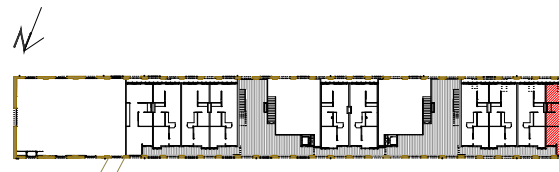

R + B arqts. MERCÉ BERENGUÉ IGLESIAS JOSÉ MIGUEL ROLDÁN ANDRADE www.rolданberengue.com		Institut Municipal de l'Habitatge	
Ajuntament de Barcelona			DATA MARÇ 2019
Rehabilitació i construcció d'Habitatges Dotacionals			
SITUACIÓ: Antiga Fàbrica Fabra i Coats C/ Parellada, 9 Barcelona			N° P.M.H. 763
PLANOL HABITATGE ARQUITECTURA		ESCALA A3 1/50	N°
L'Arquitecte JOSÉ MIGUEL ROLDÁN ANDRADE, arq.	El Patronat M. de l'Habitatge	El Contractista	