

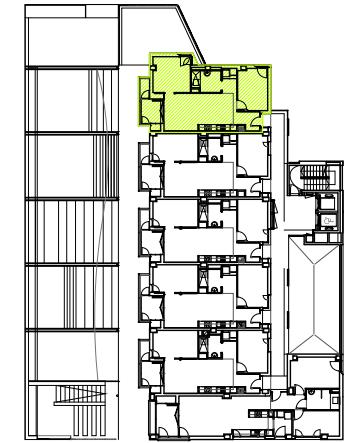

Promoció "Germanetes", carrer Comte Borrell, 159



C/ COMTE BORRELL 159

Planta Primera

Porta Primera



Habitatge Tipus B

| | |
|----------------------------|----------------------|
| Superfície útil interior | 53,95 m ² |
| Superfície útil computable | 57,20 m ² |
| Superfície construïda | 74,14 m ² |

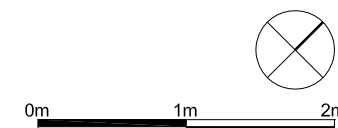
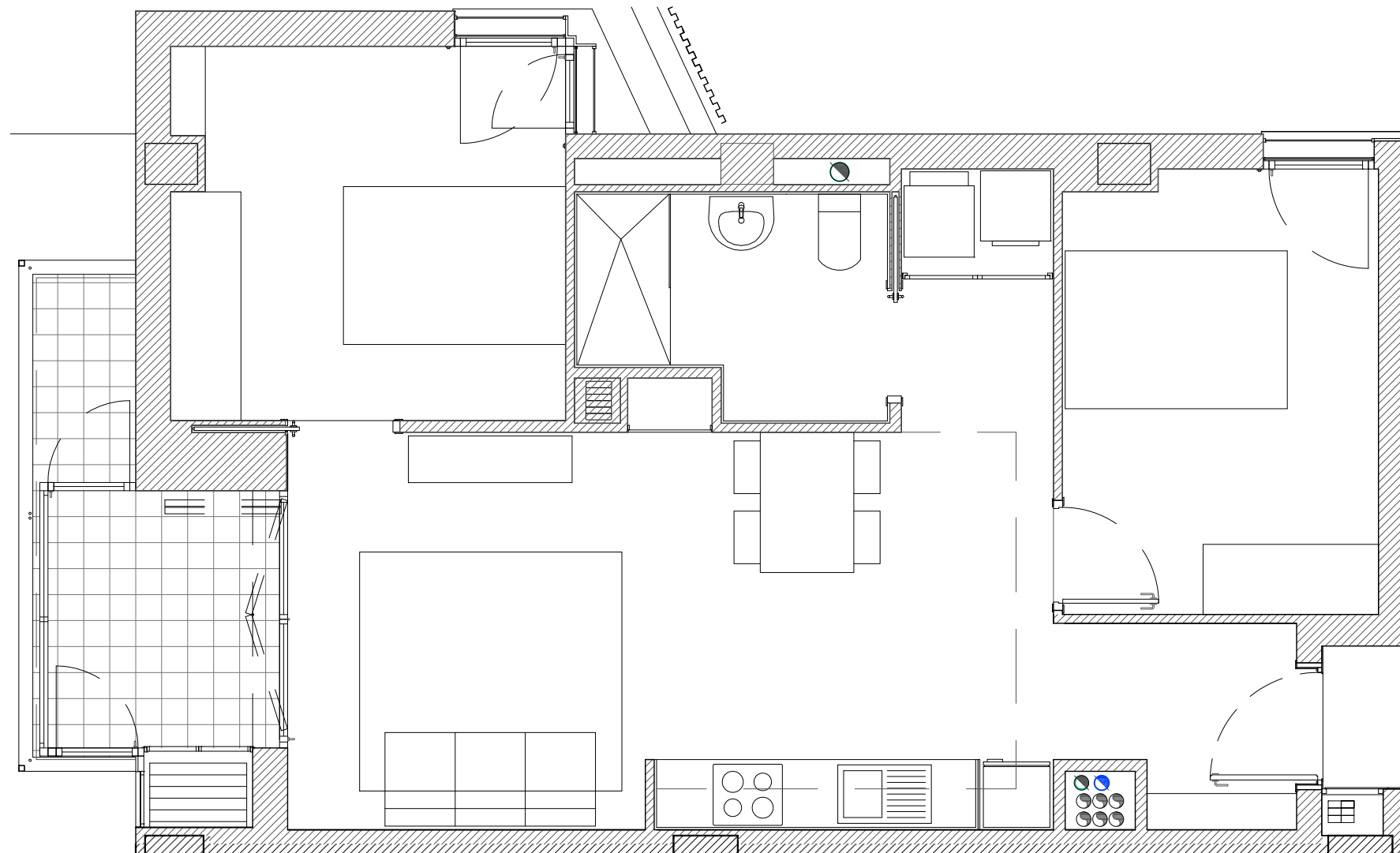

| | | |
|---|-----------------|---------------------|
| Projecte de 35 habitatges dotacionals, escola bressol i aparcament. PLANOLS ESTAT FINAL D'OBRA | | |
| Situació Carrer Comte Borrell, 159. Districte Ekample, Barcelona | | |
| Plànol Documentació Gràfica HPO 01 | | Data FEBRER 2020 |
| Escala E: 1/50 | Nº 01 | Nº IMHAB 032/13 |
| l'arquitecte Ramon Martí MARTÍ - MIRALLES ARQUITECTES SLP | El Contractista | l'IMHAB |

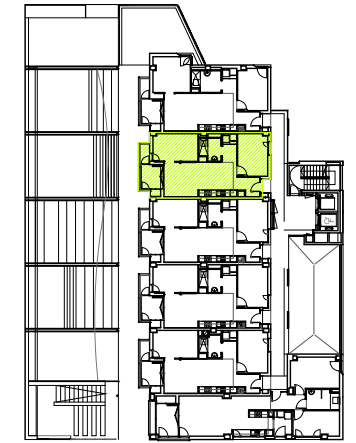

C/ COMTE BORRELL 159

Planta Primera

Porta Segona



Habitatge Tipus A1

| | |
|----------------------------|----------------------|
| Superfície útil interior | 51,00 m ² |
| Superfície útil computable | 54,25 m ² |
| Superfície construïda | 67,89 m ² |

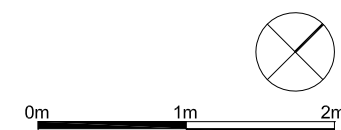
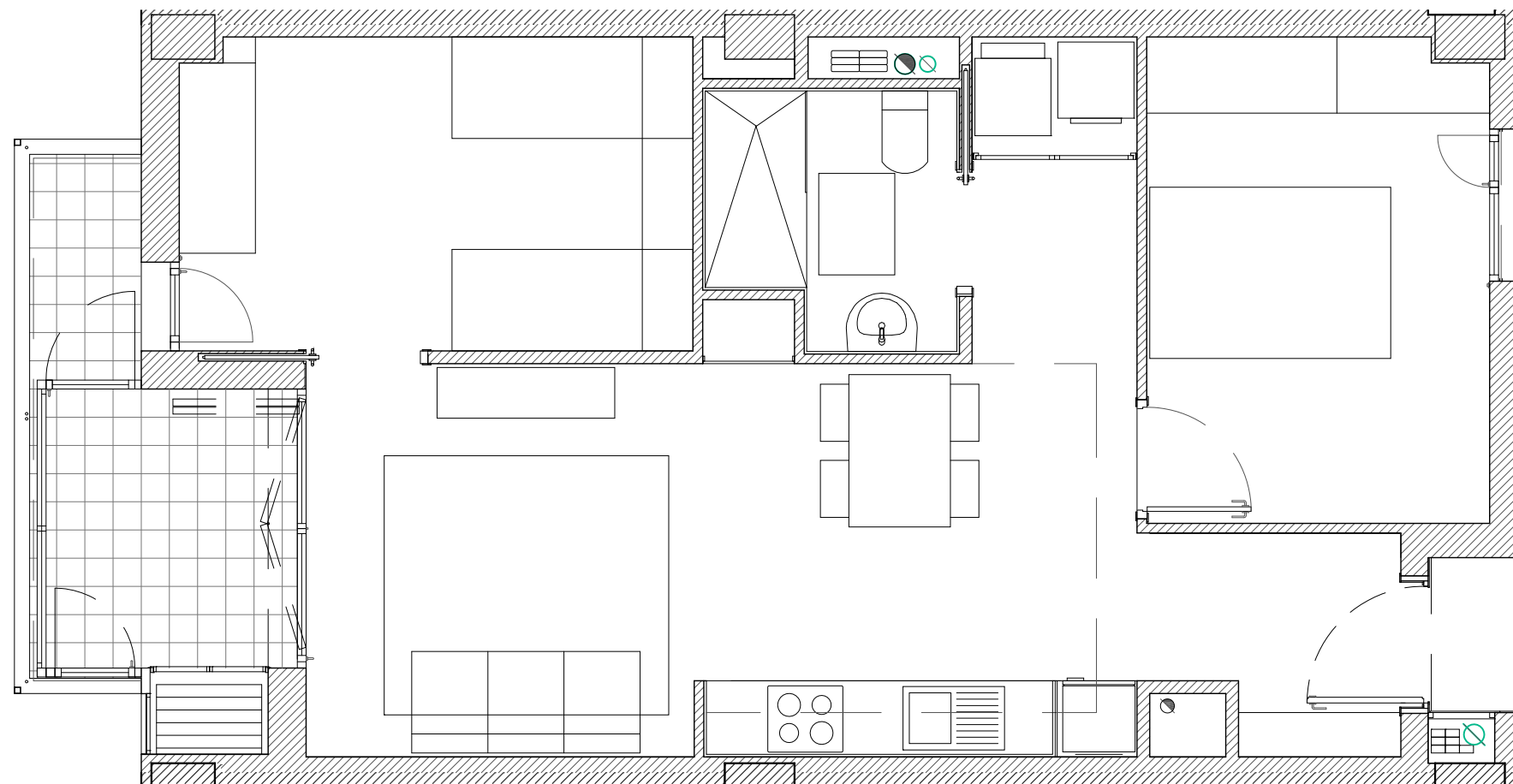

| | | |
|--|-----------------|---------------------|
| Projecte de 35 habitatges dotacionals, escola bressol i aparcament. PLANOLS ESTAT FINAL D'OBRA | | |
| Situació Carrer Comte Borrell, 159. Districte Ekample, Barcelona | | |
| Plànol Documentació Gràfica HPO 02 | | Data FEBRER 2020 |
| Escala E: 1/50 | Nº 02 | Nº IMHAB 032/13 |
| l'arquitecte Ramon Martí MARTÍ - MIRALLES ARQUITECTES SLP | El Contractista | l'IMHAB |

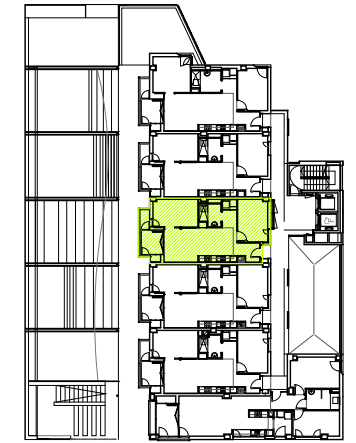

C/ COMTE BORRELL 159

Planta Primera

Porta Tercera



Habitatge Tipus A1

| | |
|----------------------------|----------------------|
| Superfície útil interior | 51,00 m ² |
| Superfície útil computable | 54,25 m ² |
| Superfície construïda | 67,89 m ² |

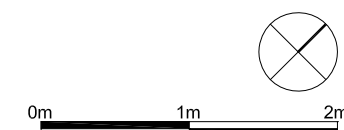
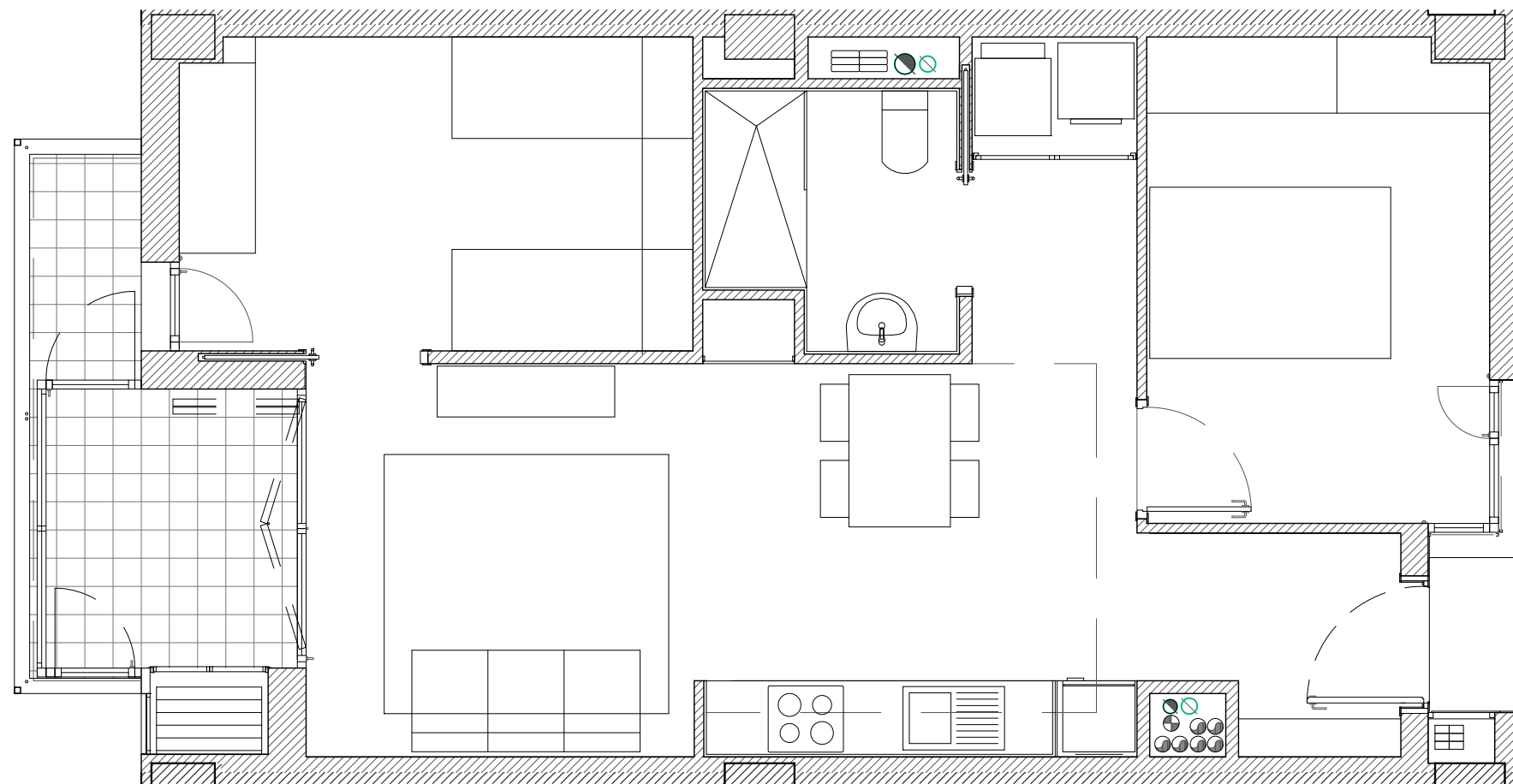

| | | |
|--|------------------------------------|---------------------|
| Projecte de 35 habitatges dotacionals, escola bressol i aparcament. PLANOLS ESTAT FINAL D'OBRA | | |
| Situació Carrer Comte Borrell, 159. Districte Ekample, Barcelona | | |
| Plànol Documentació Gràfica HPO 03 | | Data FEBRER 2020 |
| Escala E: 1/50 | Nº 03 | Nº IMHAB 032/13 |
| l'arquitecte Ramon Martí MARTÍ - MIRALLES ARQUITECTES SLP | El Contractista Antoni Miralles | l'IMHAB |

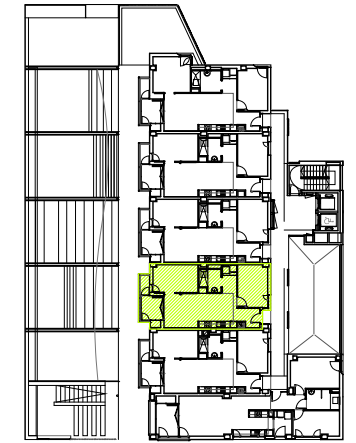

C/ COMTE BORRELL 159

Planta Primera

Porta Quarta



Habitatge Tipus A1

| | |
|----------------------------|----------------------|
| Superfície útil interior | 51,00 m ² |
| Superfície útil computable | 54,25 m ² |
| Superfície construïda | 67,89 m ² |

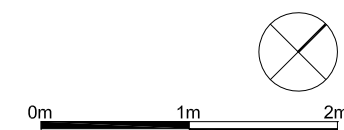
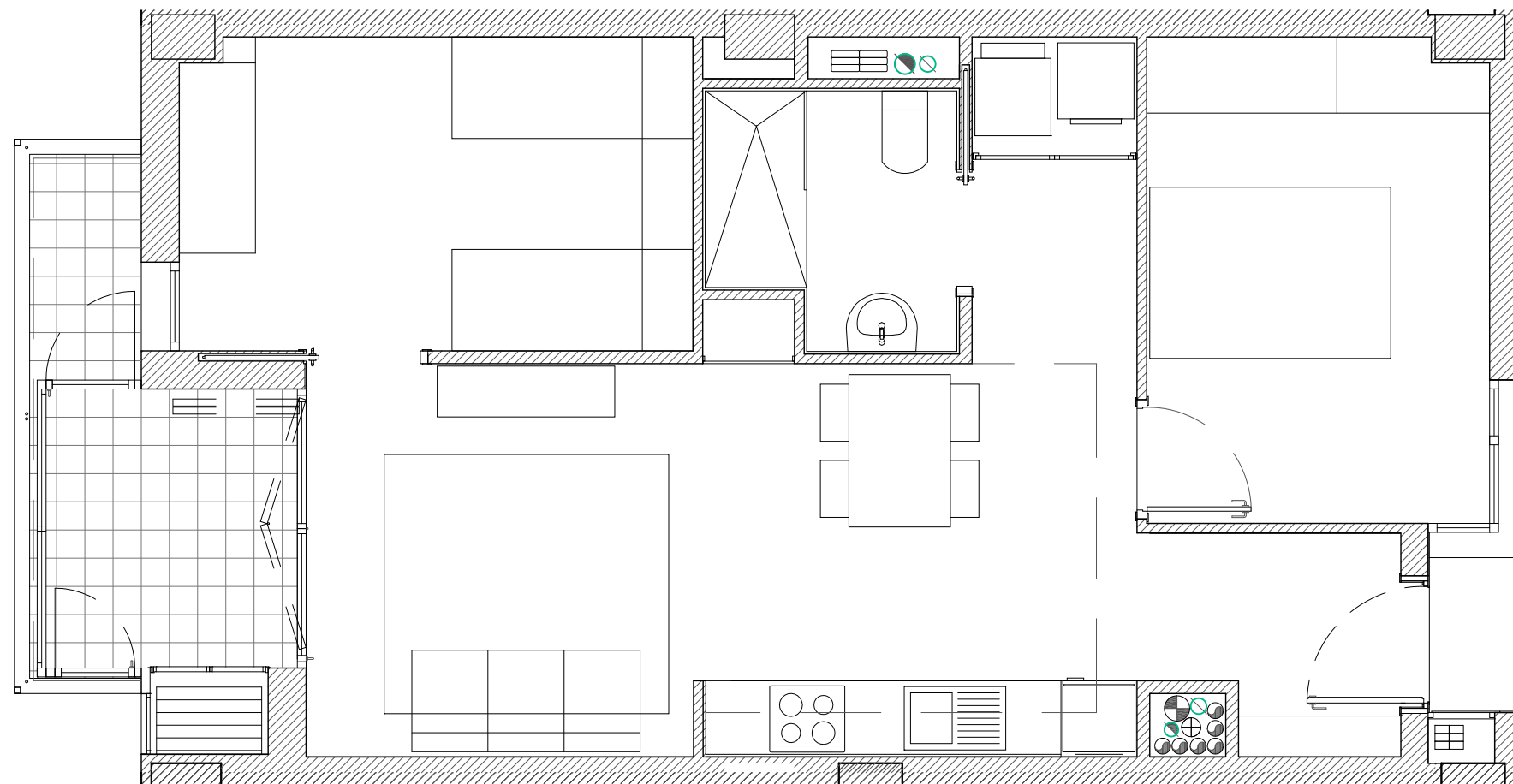

| | | |
|---|-----------------|---------------------|
| Projecte de 35 habitatges dotacionals, escola bressol i aparcament. PLANOLS ESTAT FINAL D'OBRA | | |
| Situació Carrer Comte Borrell, 159. Districte Ekample, Barcelona | | |
| Plànol Documentació Gràfica HPO 04 | | Data FEBRER 2020 |
| Escala E: 1/50 | Nº 04 | Nº IMHAB 032/13 |
| l'arquitecte Ramon Martí MARTÍ - MIRALLES ARQUITECTES SLP | El Contractista | l'IMHAB |

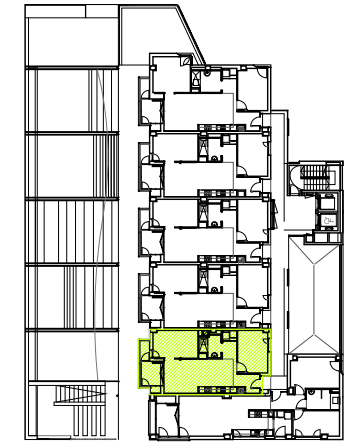

C/ COMTE BORRELL 159
 Planta Primera
 Porta Cinquena



Habitatge Tipus A2

| | |
|--------------------------|----------------------|
| Superfície útil interior | 50,85 m ² |
| Superfície útil total | 54,10 m ² |
| Superfície construïda | 67,89 m ² |

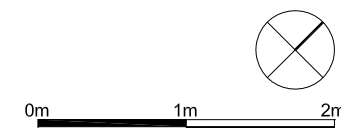
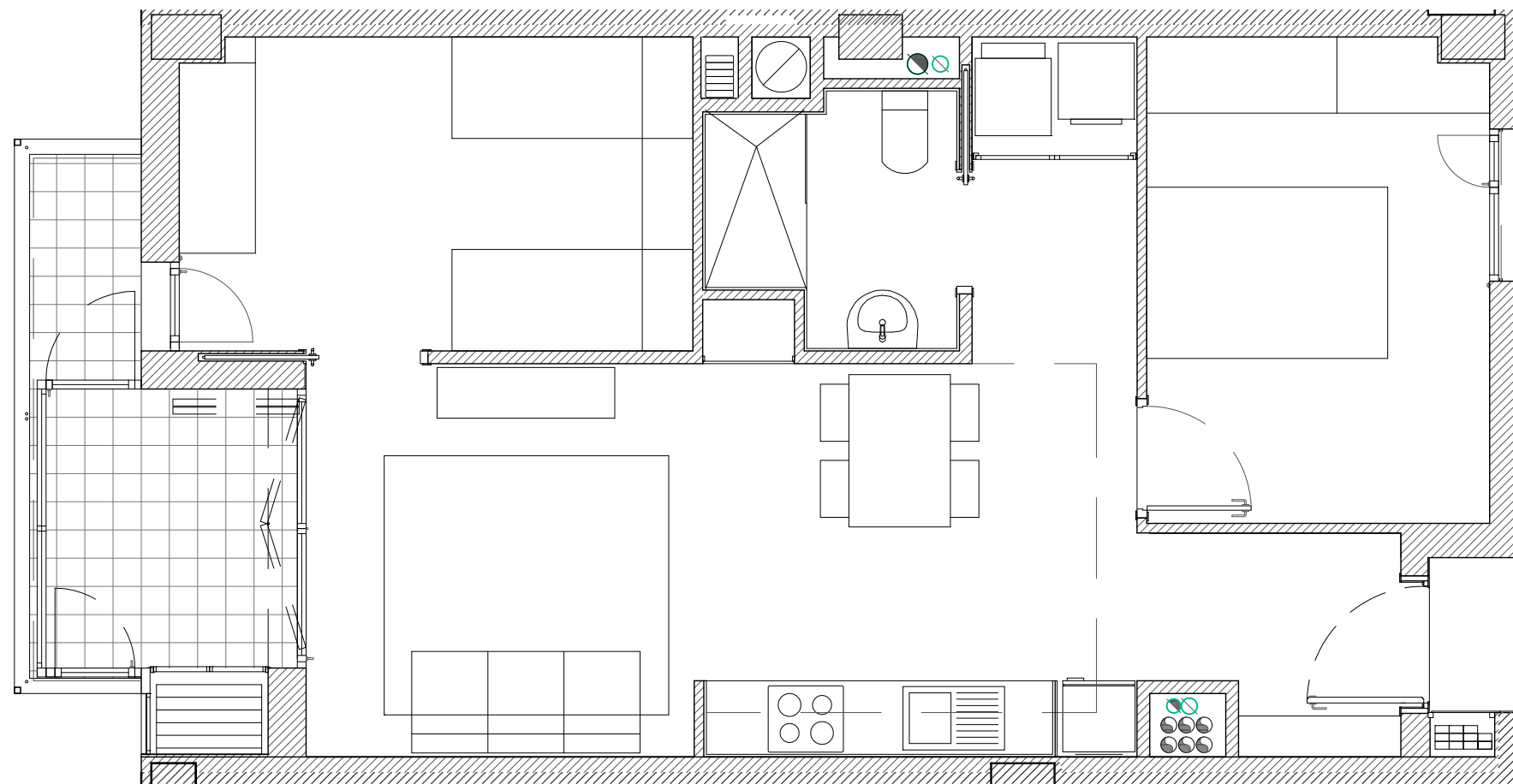

| | | |
|---|------------------------------------|----------------------------|
| Projecte de 35 habitatges dotacionals, escola bressol i aparcament. PLANOLS ESTAT FINAL D'OBRA | | |
| Situació Carrer Comte Borrell, 159. Districte Ekample, Barcelona | | |
| Plànol Documentació Gràfica HPO 05 | | Data FEBRER 2020 |
| Escala E: 1/50 | Nº 05 | Nº IMHAB 032/13 |
| l'arquitecte Ramon Martí MARTÍ - MIRALLES ARQUITECTES SLP | El Contractista Antoni Miralles | l'IMHAB |

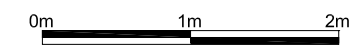
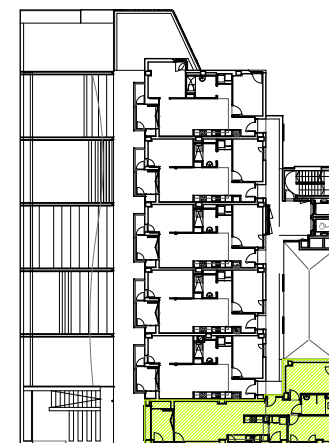
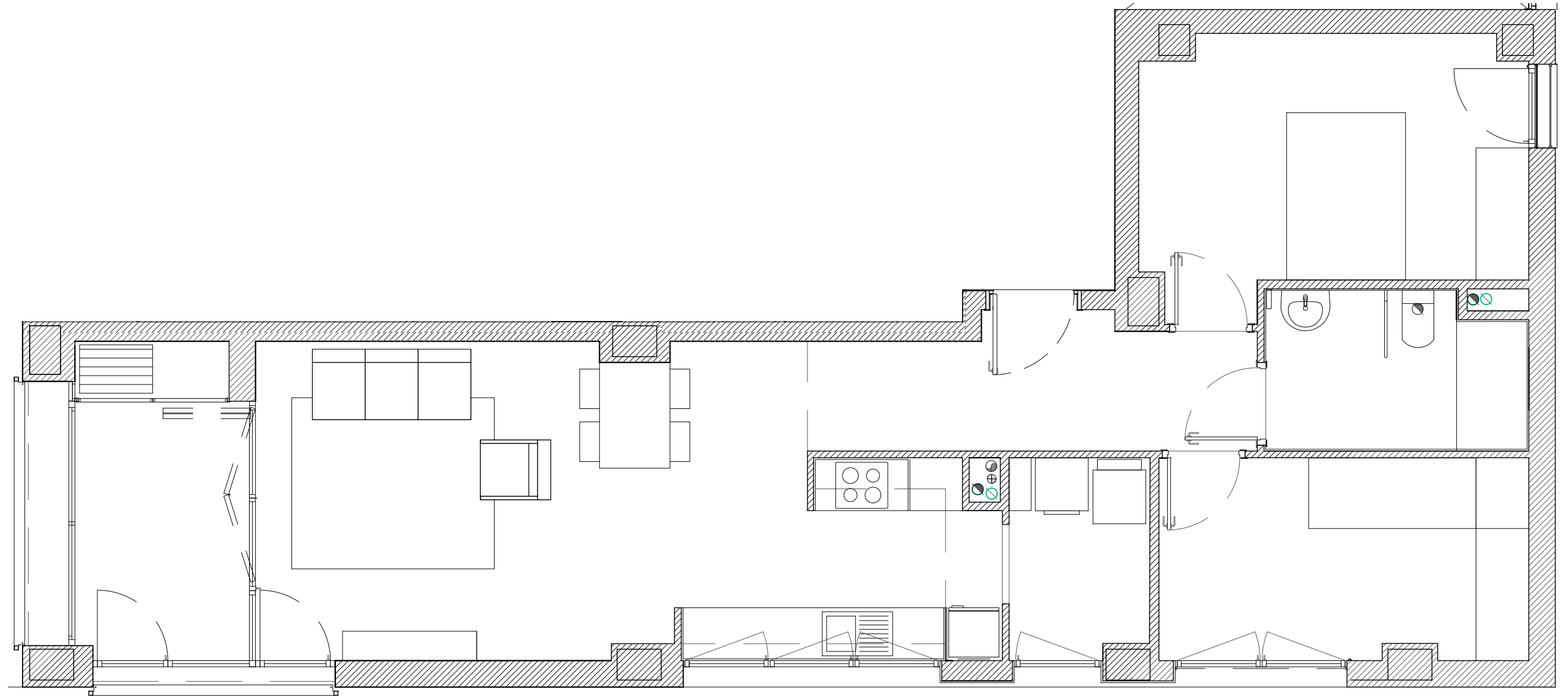

C/ COMTE BORRELL 159
 Planta Primera
 Porta Sisena

| Habitatge Tipus C-Ha | |
|--------------------------|----------------------|
| Superfície útil interior | 64,85 m ² |
| Superfície útil total | 69,08 m ² |
| Superfície construïda | 89,18 m ² |

Projecte de 35 habitatges dotacionals,
 escola bressol i aparcament.
PLANÓLS ESTAT FINAL D'OBRA
 Situació
 Carrer Comte Borrell, 159.
 Districte Ekample, Barcelona



| | | |
|---|----------------------------------|---------------------|
| Plànol Documentació Gràfica HPO 06 | | Data FEBRER 2020 |
| Escola E: 1/50 | Nº 06 | Nº IMHAB 032/13 |
| Arquitecte Ramon Martí MARTÍ - MIRALLES ARQUITECTES SLP | El Contractista Antonio Mollà | IMHAB |

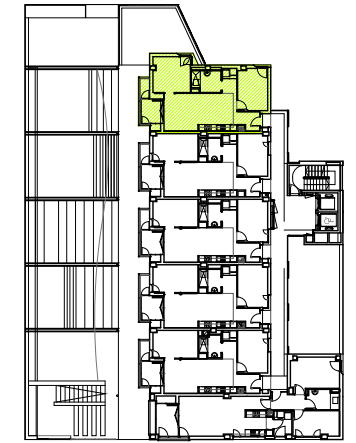

C/ COMTE BORRELL 159

Planta Segona

Porta Primera



Habitatge Tipus B

| | |
|----------------------------|----------------------|
| Superfície útil interior | 53,95 m ² |
| Superfície útil computable | 57,20 m ² |
| Superfície construïda | 74,14 m ² |

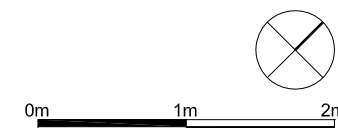
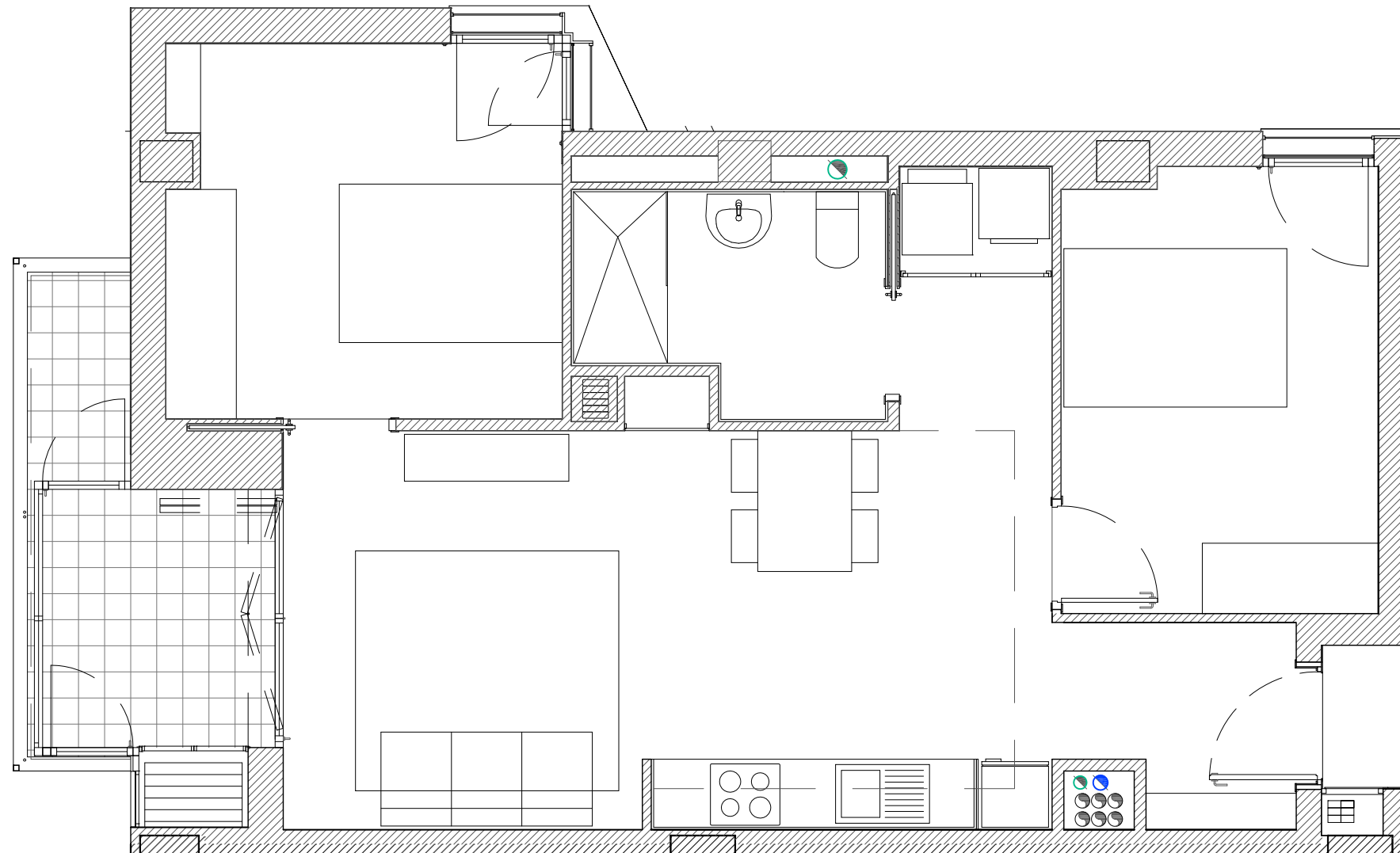

| | | |
|--|-----------------|---------------------|
| Projecte de 35 habitatges dotacionals, escola bressol i aparcament. PLANÓLS ESTAT FINAL D'OBRA | | |
| Situació Carrer Comte Borrell, 159. Districte Ekample, Barcelona | | |
| Plànol Documentació Gràfica HPO 07 | | Data FEBRER 2020 |
| Escala E: 1/50 | Nº 07 | Nº IMHAB 032/13 |
| l'arquitecte Ramon Martí MARTÍ - MIRALLES ARQUITECTES SLP | El Contractista | l'IMHAB |

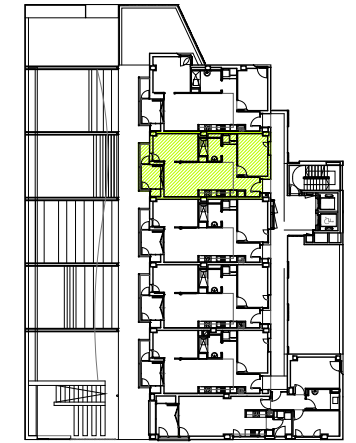

C/ COMTE BORRELL 159

Planta Segona

Porta Segona



Habitatge Tipus A1

| | |
|----------------------------|----------------------|
| Superfície útil interior | 51,00 m ² |
| Superfície útil computable | 54,25 m ² |
| Superfície construïda | 67,89 m ² |

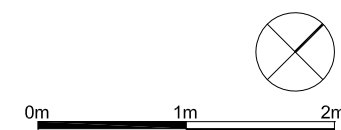
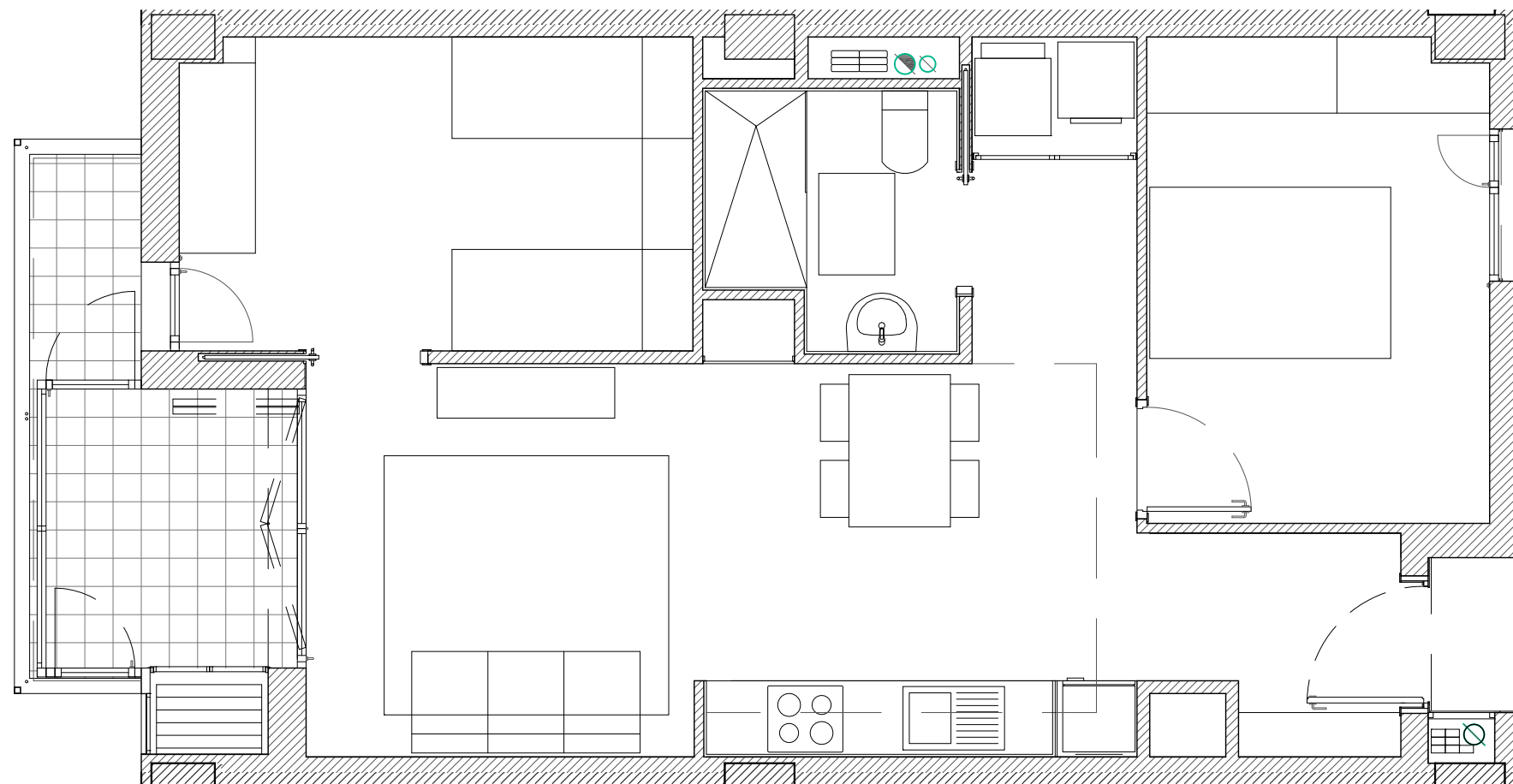

| | | |
|---|-----------------|---------------------|
| Projecte de 35 habitatges dotacionals, escola bressol i aparcament. PLANOLS ESTAT FINAL D'OBRA | | |
| Situació Carrer Comte Borrell, 159. Districte Ekample, Barcelona | | |
| Plànol Documentació Gràfica HPO 08 | | Data FEBRER 2020 |
| Escala E: 1/50 | Nº 08 | Nº IMHAB 032/13 |
| l'arquitecte Ramon Martí MARTÍ - MIRALLES ARQUITECTES SLP | El Contractista | l'IMHAB |

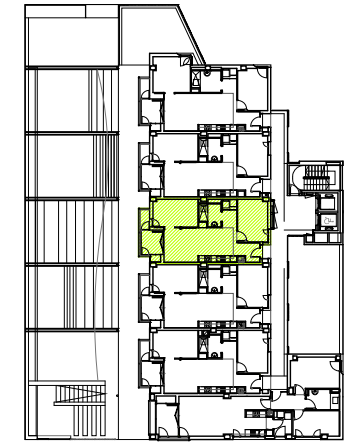

C/ COMTE BORRELL 159

Planta Segona

Porta Tercera



Habitatge Tipus A1

| | |
|----------------------------|----------------------|
| Superfície útil interior | 51,00 m ² |
| Superfície útil computable | 54,25 m ² |
| Superfície construïda | 67,89 m ² |

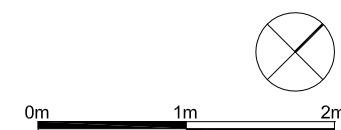
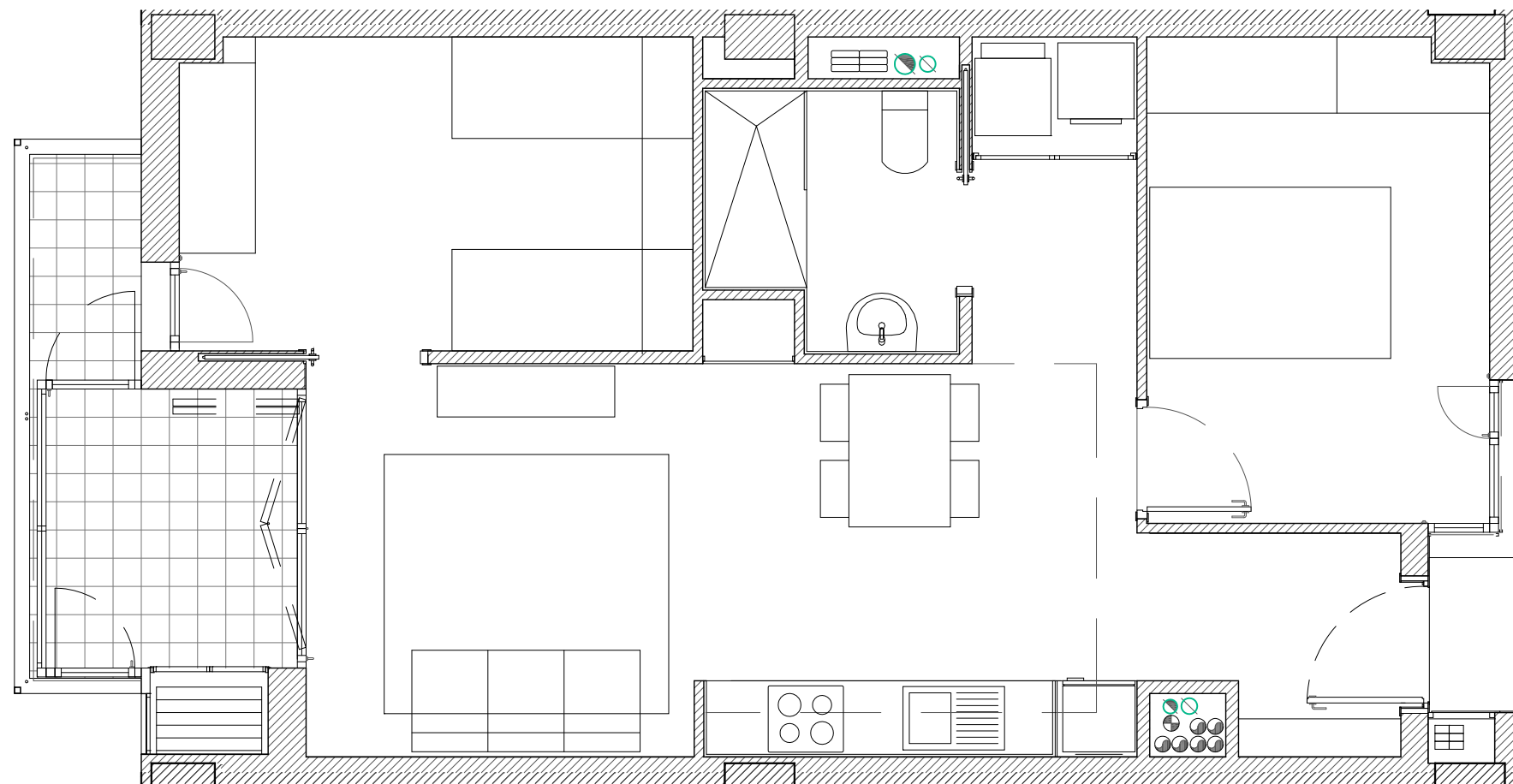

| | | |
|--|------------------------------------|---------------------|
| Projecte de 35 habitatges dotacionals, escola bressol i aparcament. PLANOLS ESTAT FINAL D'OBRA | | |
| Situació Carrer Comte Borrell, 159. Districte Ekample, Barcelona | | |
| Plànol Documentació Gràfica HPO 09 | | Data FEBRER 2020 |
| Escala E: 1/50 | Nº 09 | Nº IMHAB 032/13 |
| l'arquitecte Ramon Martí MARTÍ - MIRALLES ARQUITECTES SLP | El Contractista Antoni Miralles | l'IMHAB |

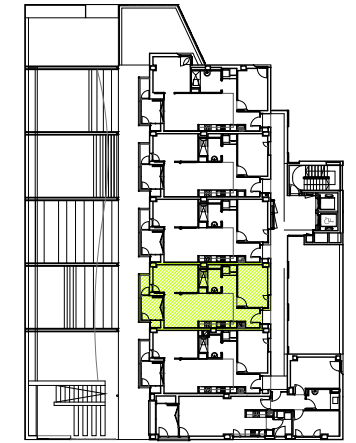

C/ COMTE BORRELL 159

Planta Segona

Porta Quarta



Habitatge Tipus A1

| | |
|----------------------------|----------------------|
| Superfície útil interior | 51,00 m ² |
| Superfície útil computable | 54,25 m ² |
| Superfície construïda | 67,89 m ² |

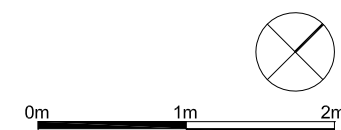
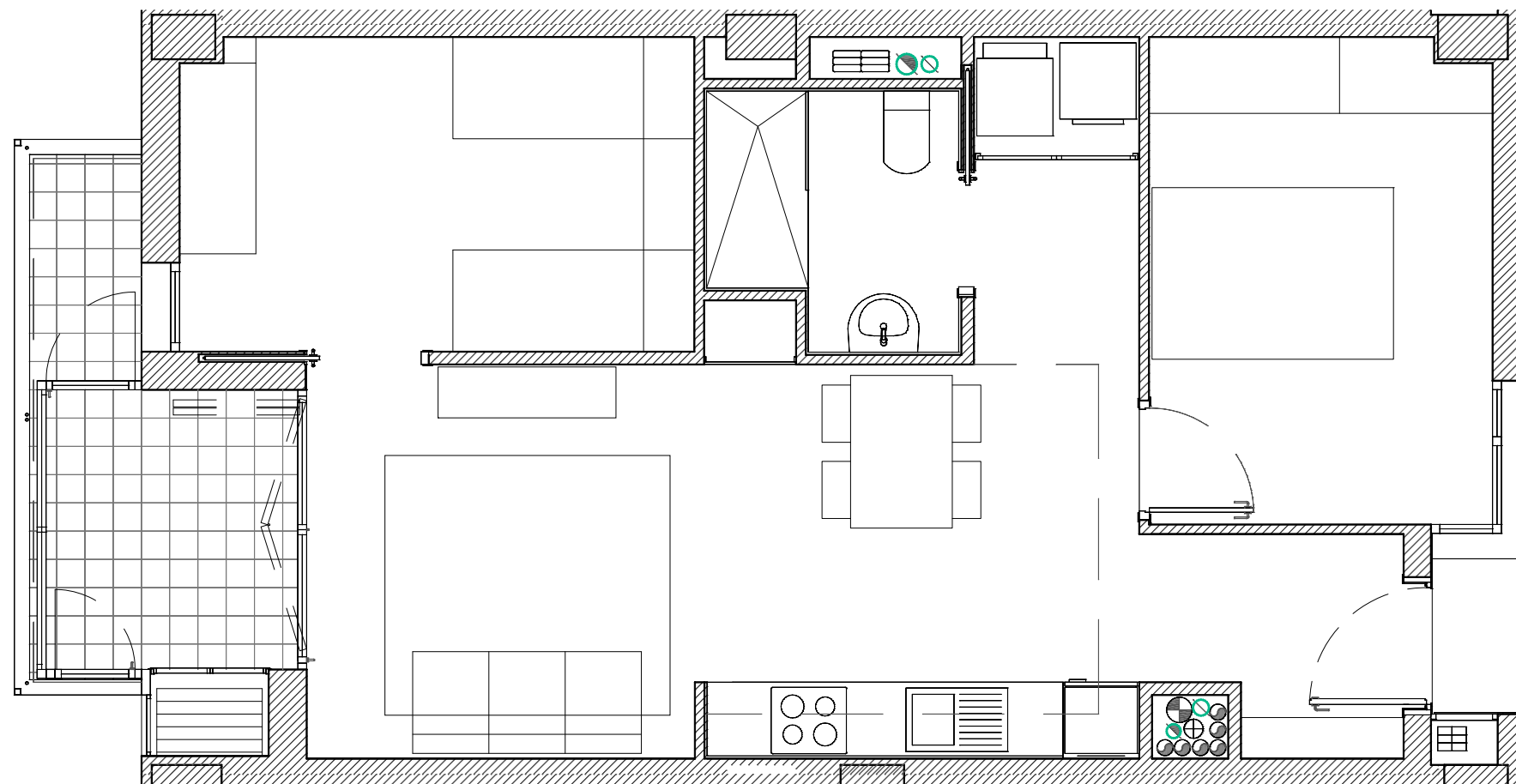

| | | |
|---|---------------------------------|---------------------|
| Projecte de 35 habitatges dotacionals, escola bressol i aparcament. PLANOLS ESTAT FINAL D'OBRA | | |
| Situació Carrer Comte Borrell, 159. Districte Ekample, Barcelona | | |
| Plànol Documentació Gràfica HPO 10 | | Data FEBRER 2020 |
| Escala E: 1/50 | Nº 10 | Nº IMHAB 032/13 |
| l'Arquitecte Ramon Martí MARTÍ - MIRALLES ARQUITECTES SLP | El Contractista Antoni Milla | l'IMHAB |

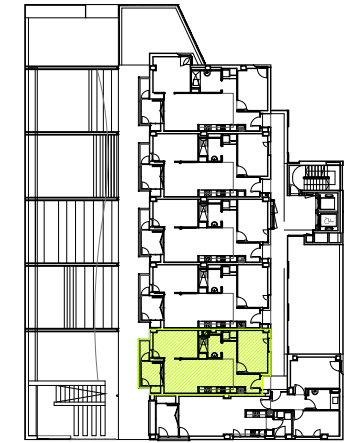

C/ COMTE BORRELL 159
 Planta Segona
 Porta Cinquena



Habitatge Tipus A2

| | |
|--------------------------|----------------------|
| Superfície útil interior | 50,85 m ² |
| Superfície útil total | 54,10 m ² |
| Superfície construïda | 67,89 m ² |

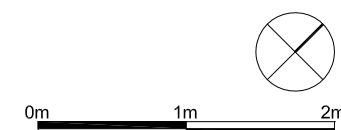
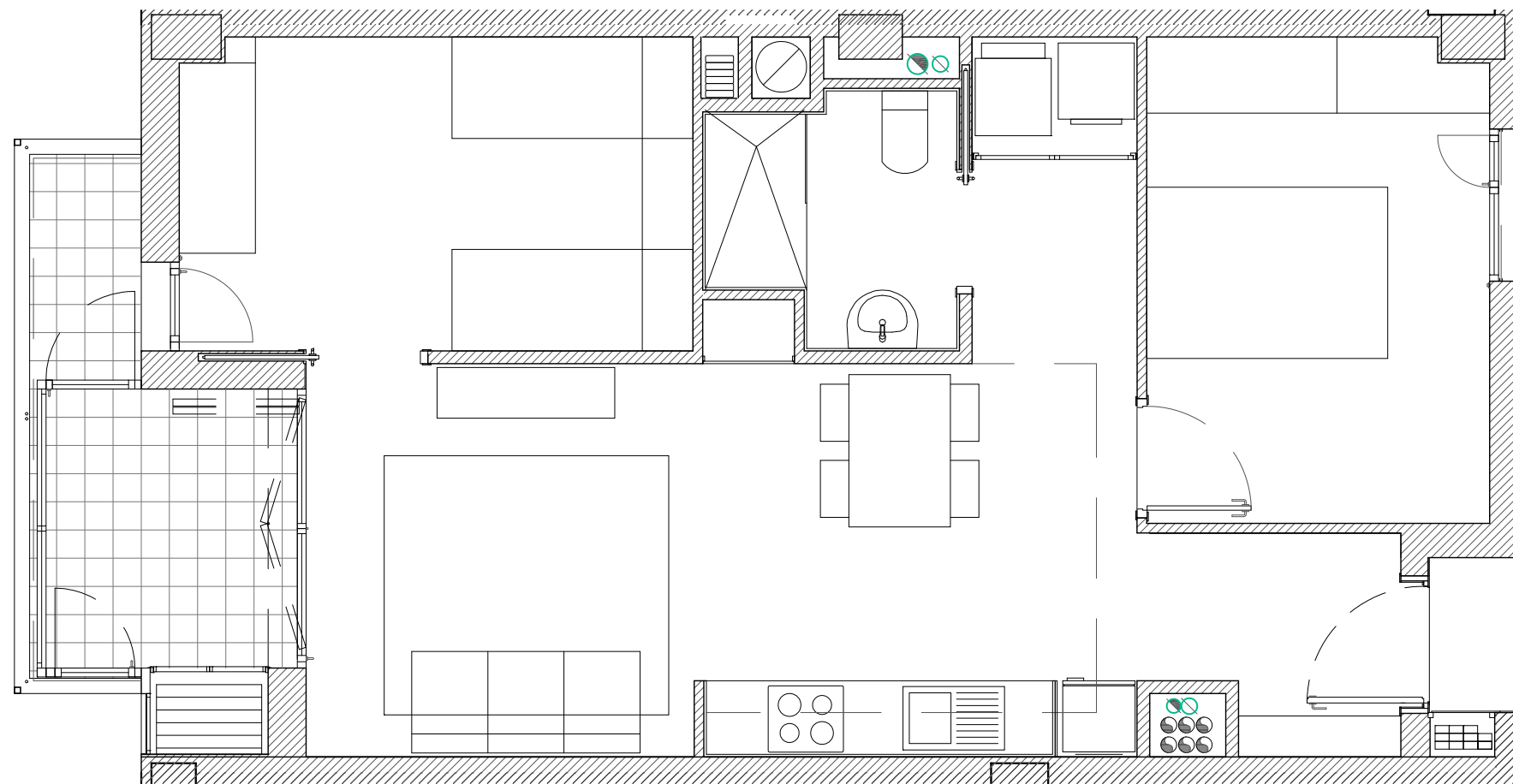

| | | |
|---|------------------------------------|----------------------------|
| Projecte de 35 habitatges dotacionals, escola bressol i aparcament. PLANÓLS ESTAT FINAL D'OBRA | | |
| Situació Carrer Comte Borrell, 159. Districte Ekample, Barcelona | | |
| Plànol Documentació Gràfica HPO 11 | | Data FEBRER 2020 |
| Escala E: 1/50 | Nº 11 | Nº IMHAB 032/13 |
| l'arquitecte Ramon Martí MARTÍ - MIRALLES ARQUITECTES SLP | El Contractista Antoni Miralles | l'IMHAB |

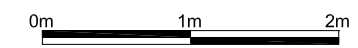
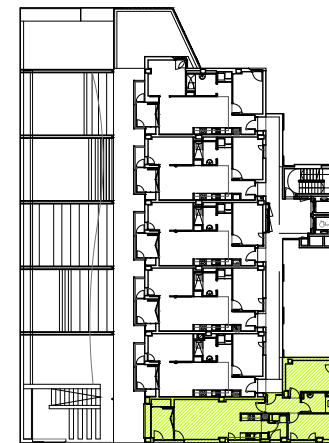
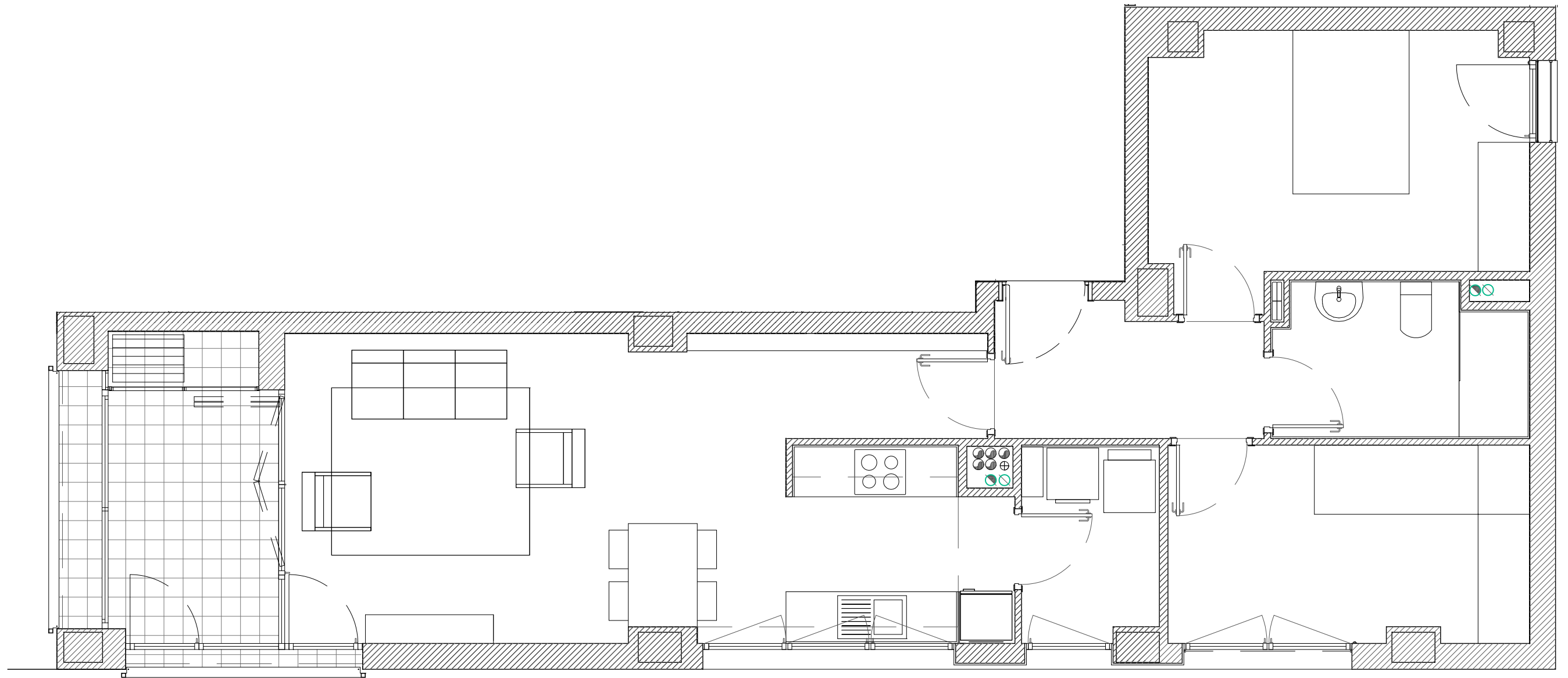

C/ COMTE BORRELL 159
 Planta Segona
 Porta Sisena



| Habitatge Tipus C | |
|--------------------------|----------------------|
| Superfície útil interior | 64,30 m ² |
| Superfície útil total | 68,53 m ² |
| Superfície construïda | 89,18 m ² |

Projecte de 35 habitatges dotacionals,
 escola bressol i aparcament.
PLANÓLS ESTAT FINAL D'OBRA
 Situació
 Carrer Comte Borrell, 159.
 Districte Ekample, Barcelona



| | | |
|---|----------------------------------|---------------------|
| Plànol Documentació Gràfica HPO 12 | | Data FEBRER 2020 |
| Escola E: 1/50 | Nº 12 | Nº IMHAB 032/13 |
| Arquitecte Ramon Martí MARTÍ - MIRALLES ARQUITECTES SLP | El Contractista Antonio Mollà | IMHAB |

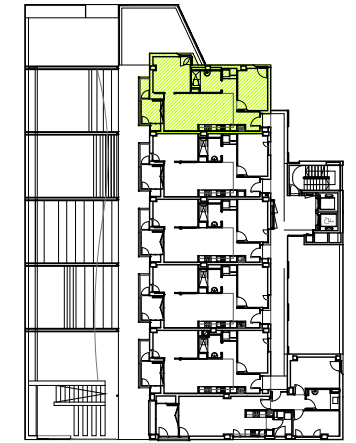

C/ COMTE BORRELL 159

Planta Tercera

Porta Primera



Habitatge Tipus B

| | |
|----------------------------|----------------------|
| Superfície útil interior | 53,95 m ² |
| Superfície útil computable | 57,20 m ² |
| Superfície construïda | 74,14 m ² |

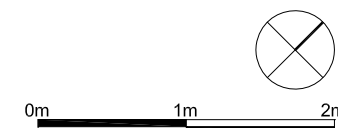
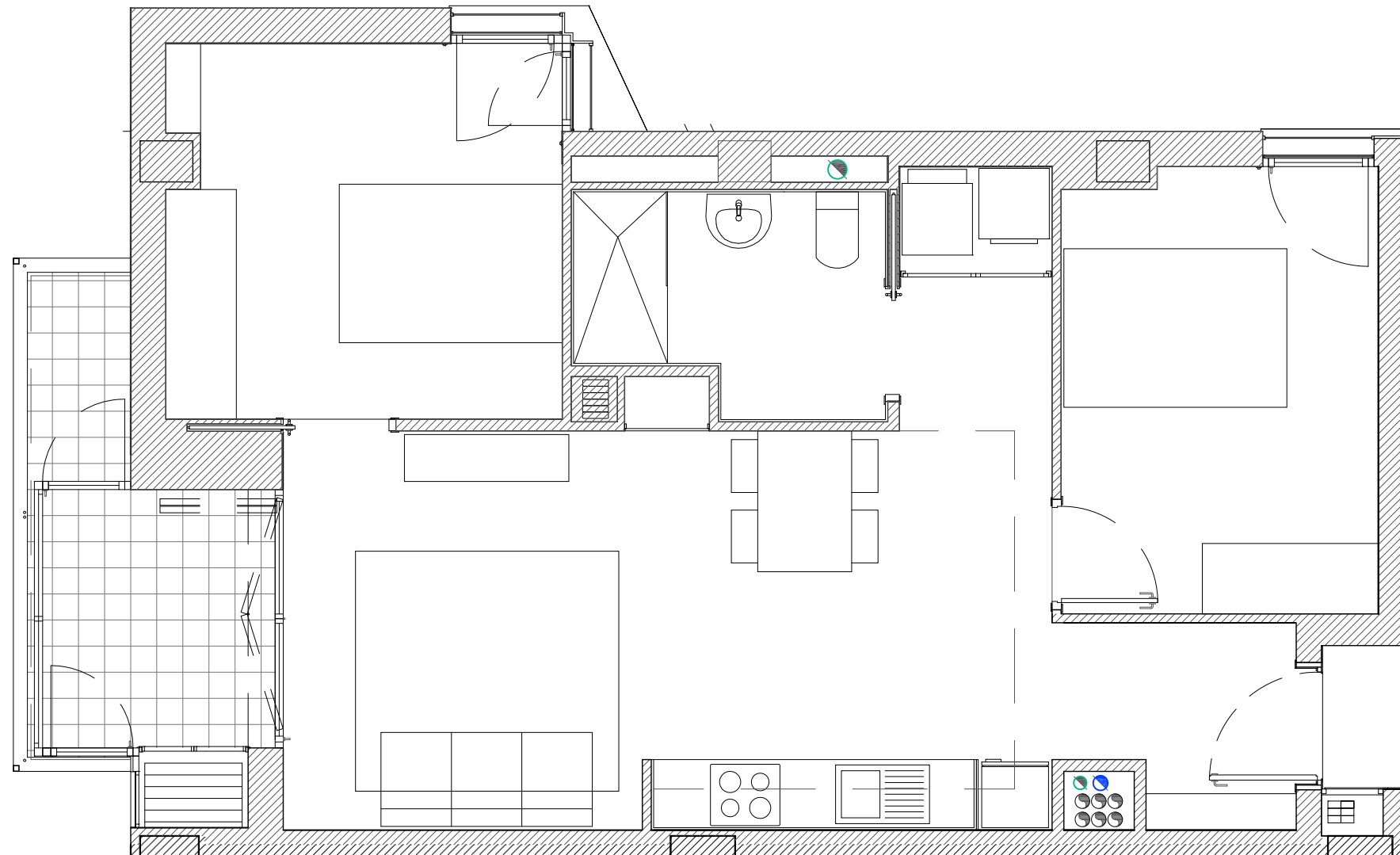

| | | |
|---|-----------------|---------------------|
| Projecte de 35 habitatges dotacionals, escola bressol i aparcament. PLANOLS ESTAT FINAL D'OBRA | | |
| Situació Carrer Comte Borrell, 159. Districte Ekample, Barcelona | | |
| Plànol Documentació Gràfica HPO 13 | | Data FEBRER 2020 |
| Escala E: 1/50 | Nº 13 | Nº IMHAB 032/13 |
| l'arquitecte Ramon Martí MARTÍ - MIRALLES ARQUITECTES SLP | El Contractista | l'IMHAB |

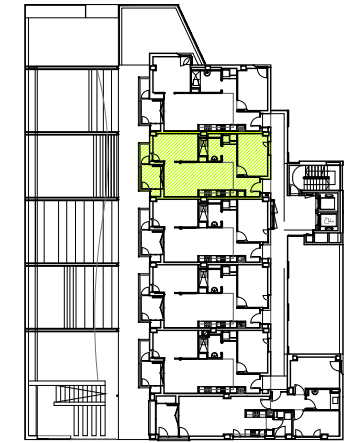

C/ COMTE BORRELL 159
 Planta Tercera
 Porta Segona

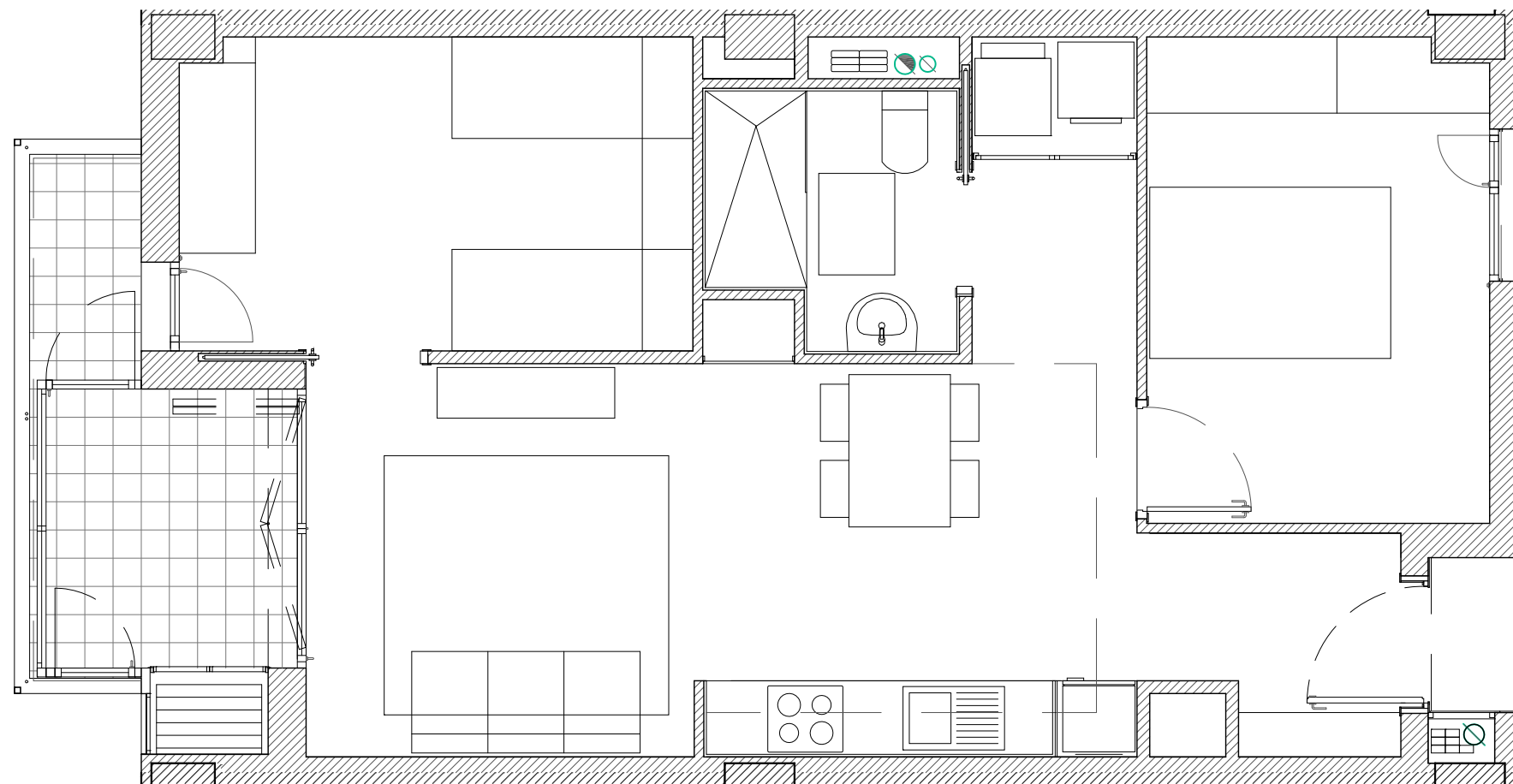

| Habitatge Tipus A1 | |
|----------------------------|----------------------|
| Superfície útil interior | 51,00 m ² |
| Superfície útil computable | 54,25 m ² |
| Superfície construïda | 67,89 m ² |

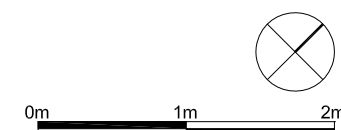

| | | |
|---|-----------------|---------------------|
| Projecte de 35 habitatges dotacionals, escola bressol i aparcament. PLANOLS ESTAT FINAL D'OBRA | | |
| Situació Carrer Comte Borrell, 159. Districte Ekample, Barcelona | | |
| Plànol Documentació Gràfica HPO 14 | | Data FEBRER 2020 |
| Escala E: 1/50 | Nº 14 | Nº IMHAB 032/13 |
| l'arquitecte Ramon Martí Antoni Milla MARTI - MIRALLES ARQUITECTES SLP | El Contractista | l'IMHAB |

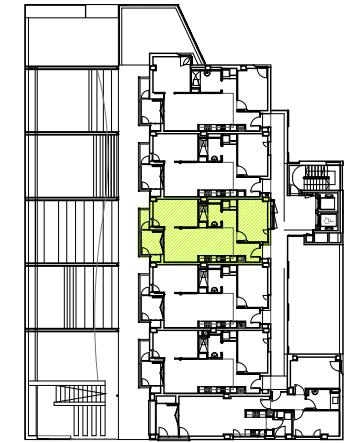

C/ COMTE BORRELL 159

Planta Tercera

Porta Tercera



Habitatge Tipus A1

| | |
|----------------------------|----------------------|
| Superfície útil interior | 51,00 m ² |
| Superfície útil computable | 54,25 m ² |
| Superfície construïda | 67,89 m ² |

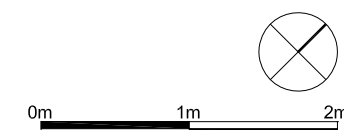
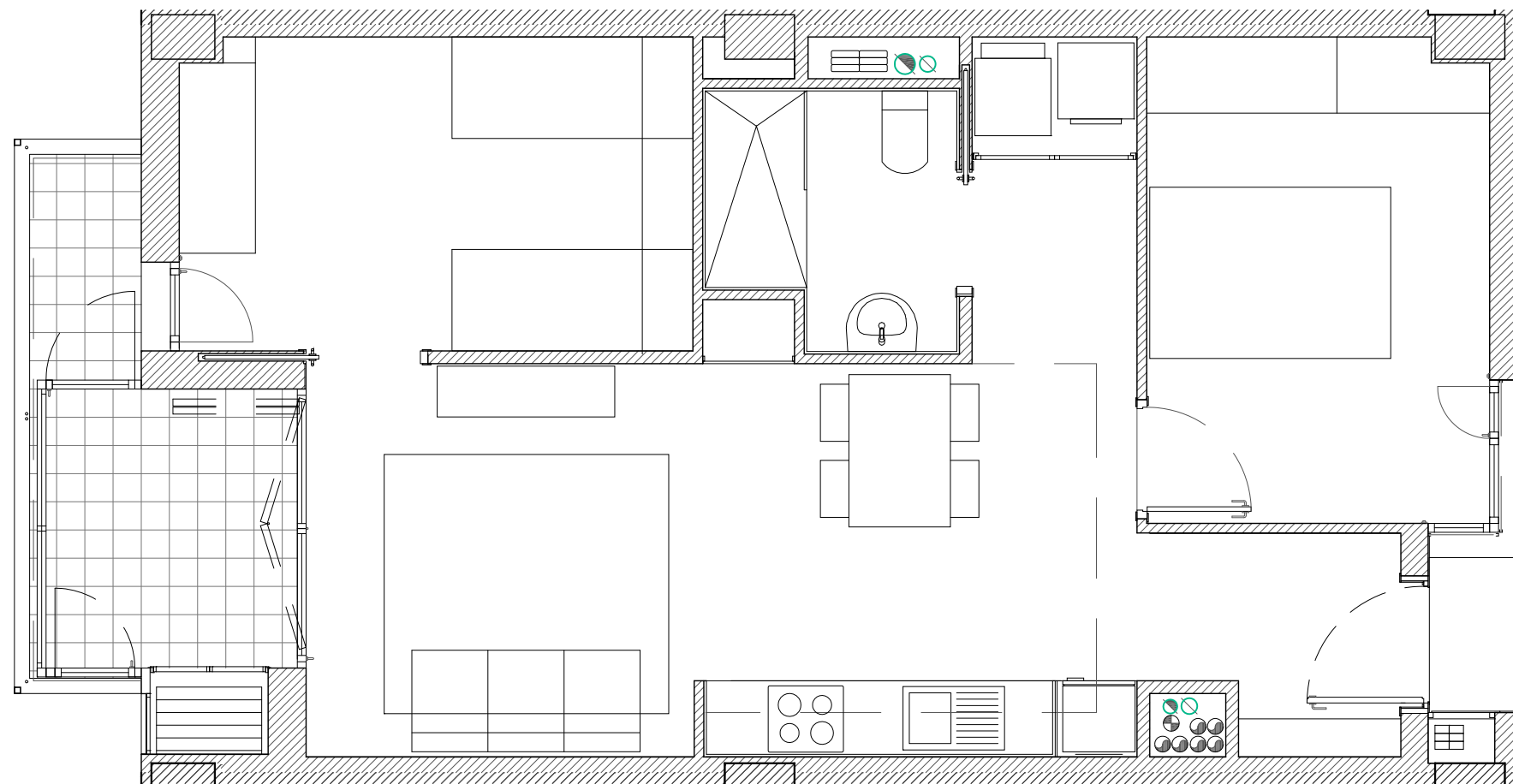

| | | |
|--|-----------------|---------------------|
| Projecte de 35 habitatges dotacionals, escola bressol i aparcament. PLANOLS ESTAT FINAL D'OBRA | | |
| Situació Carrer Comte Borrell, 159. Districte Ekample, Barcelona | | |
| Plànol Documentació Gràfica HPO 15 | | Data FEBRER 2020 |
| Escala E: 1/50 | Nº 15 | Nº IMHAB 032/13 |
| l'arquitecte Ramon Martí Antoni Milla MARTÍ - MIRALLES ARQUITECTES SLP | El Contractista | l'IMHAB |

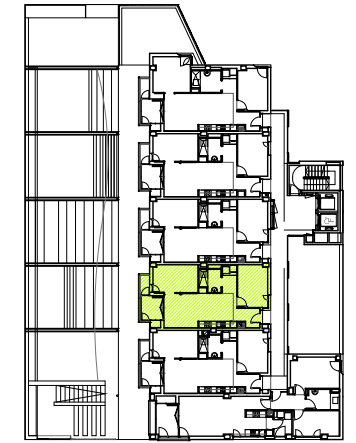

C/ COMTE BORRELL 159

Planta Tercera

Porta Quarta



Habitatge Tipus A1

| | |
|----------------------------|----------------------|
| Superfície útil interior | 51,00 m ² |
| Superfície útil computable | 54,25 m ² |
| Superfície construïda | 67,89 m ² |

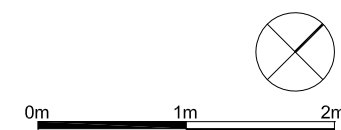
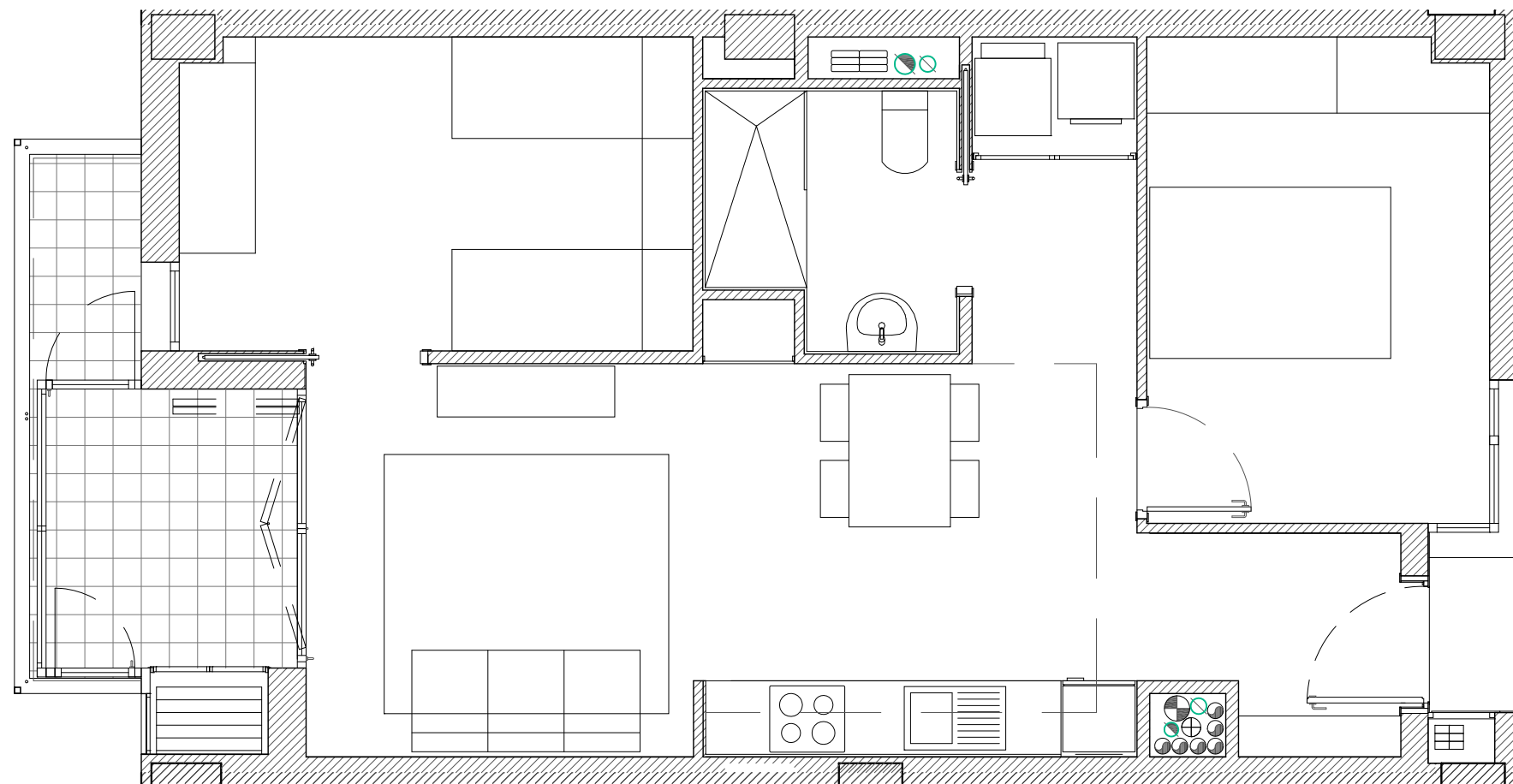

| | | |
|---|---------------------------------|---------------------|
| Projecte de 35 habitatges dotacionals, escola bressol i aparcament. PLANOLS ESTAT FINAL D'OBRA | | |
| Situació Carrer Comte Borrell, 159. Districte Ekample, Barcelona | | |
| Plànol Documentació Gràfica HPO 16 | | Data FEBRER 2020 |
| Escala E: 1/50 | Nº 16 | Nº IMHAB 032/13 |
| l'arquitecte Ramon Martí MARTÍ - MIRALLES ARQUITECTES SLP | El Contractista Antoni Milla | l'IMHAB |

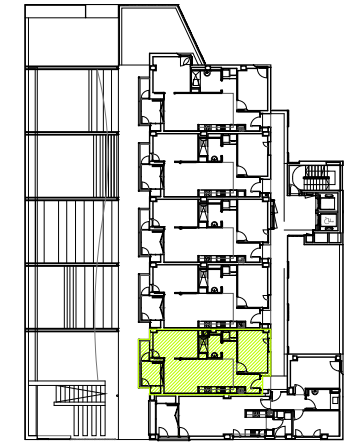

C/ COMTE BORRELL 159
 Planta Tercera
 Porta Cinquena



Habitatge Tipus A2

| | |
|--------------------------|----------------------|
| Superfície útil interior | 50,85 m ² |
| Superfície útil total | 54,10 m ² |
| Superfície construïda | 67,89 m ² |

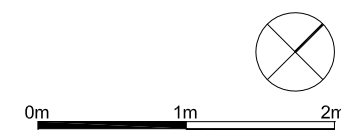
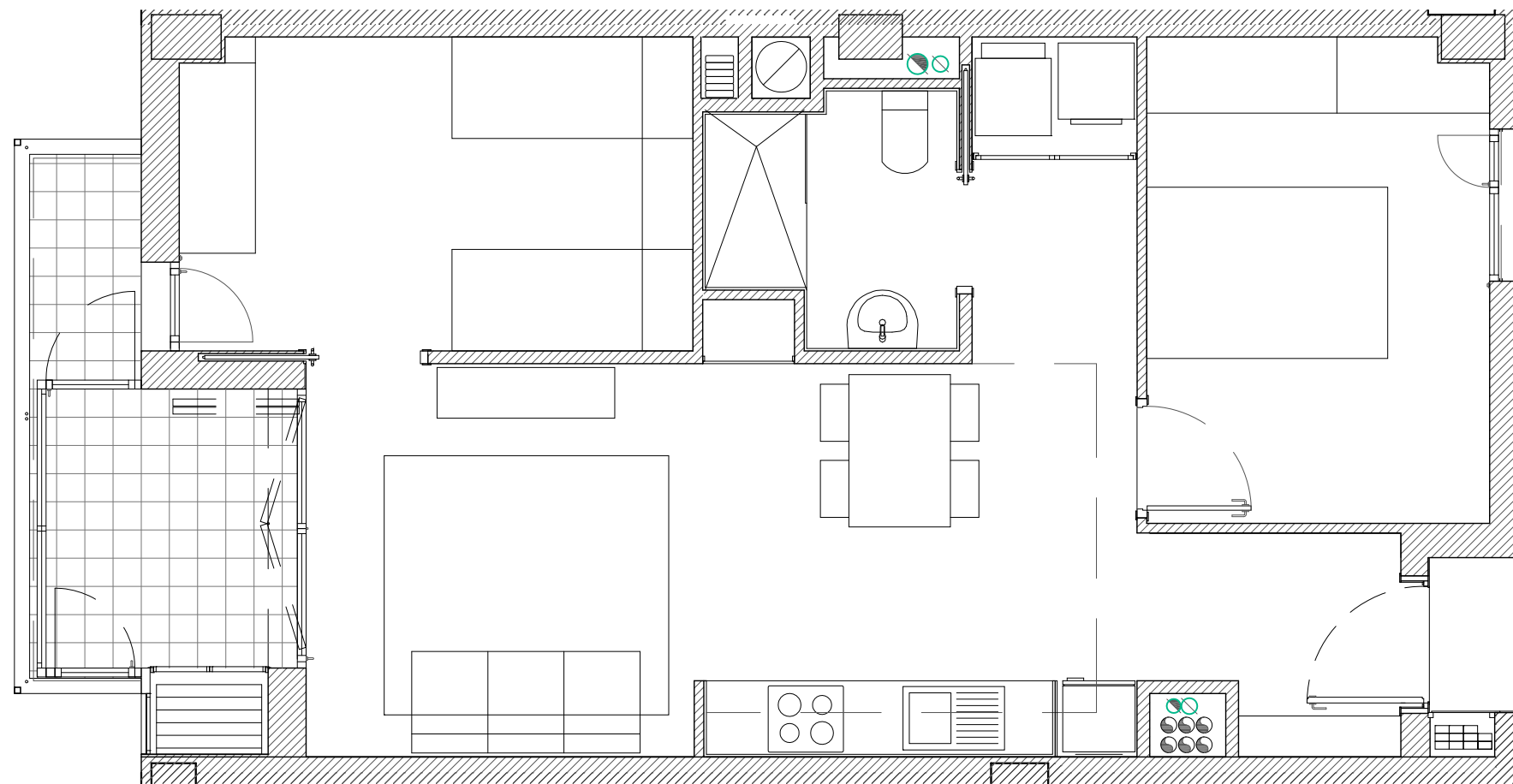

| | | |
|---|-----------------|----------------------------|
| Projecte de 35 habitatges dotacionals, escola bressol i aparcament. PLANOLS ESTAT FINAL D'OBRA | | |
| Situació Carrer Comte Borrell, 159. Districte Ekample, Barcelona | | |
| Plànol Documentació Gràfica HPO 17 | | Data FEBRER 2020 |
| Escala E: 1/50 | Nº 17 | Nº IMHAB 032/13 |
| l'arquitecte Ramon Martí Antoni Miralles MARTÍ - MIRALLES ARQUITECTES S.L.P. | El Contractista | l'IMHAB |

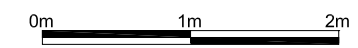
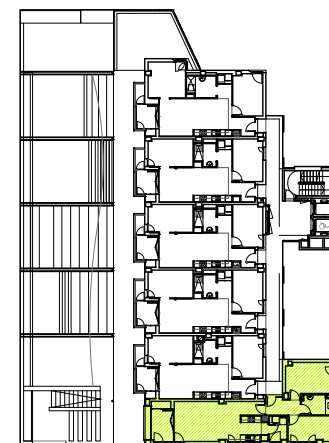
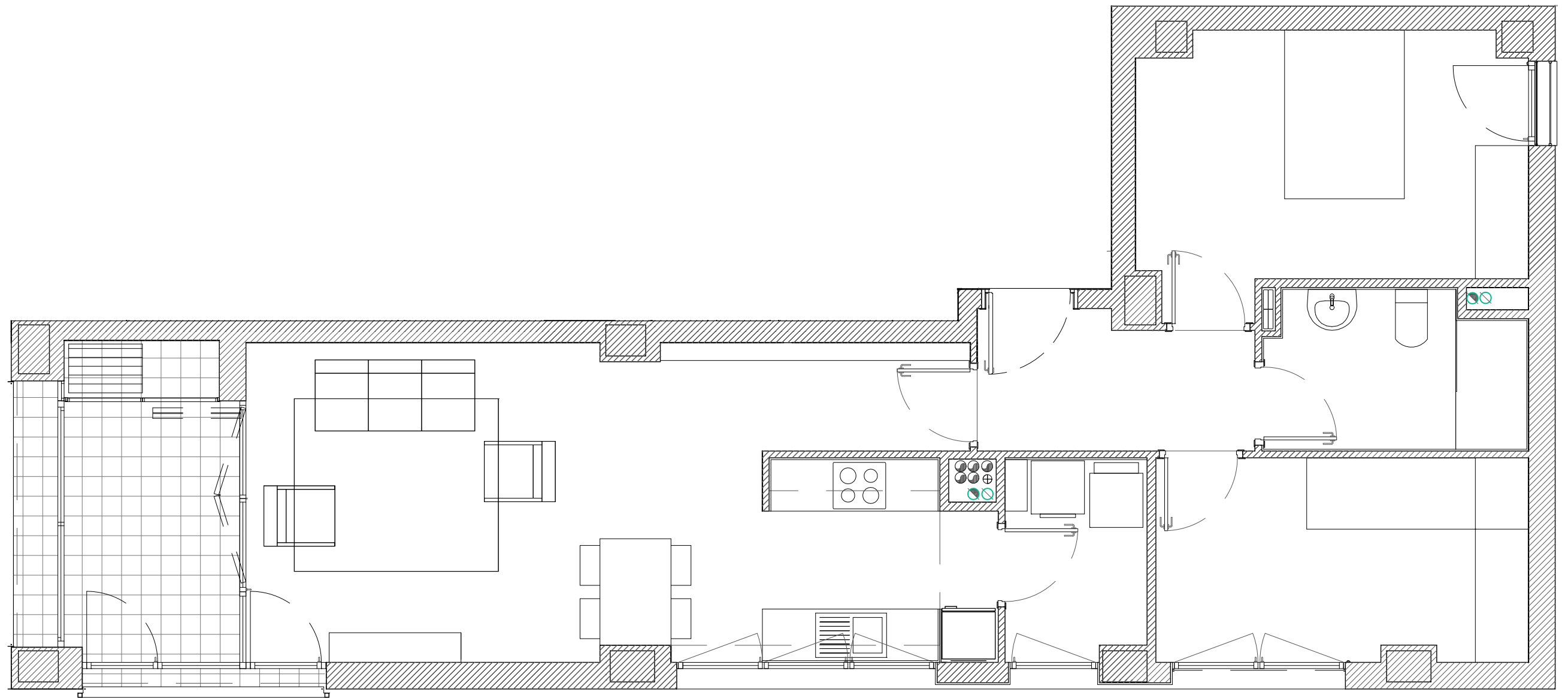

C/ COMTE BORRELL 159
 Planta Tercera
 Porta Sisena



| Habitatge Tipus C | |
|--------------------------|----------------------|
| Superfície útil interior | 64,30 m ² |
| Superfície útil total | 68,53 m ² |
| Superfície construïda | 89,18 m ² |

Projecte de 35 habitatges dotacionals,
 escola bressol i aparcament.
PLANÓLS ESTAT FINAL D'OBRA
 Situació
 Carrer Comte Borrell, 159.
 Districte Ekample, Barcelona



| | | |
|---|----------------------------------|---------------------|
| Plànol Documentació Gràfica HPO 18 | | Data FEBRER 2020 |
| Escola E: 1/50 | Nº 18 | Nº IMHAB 032/13 |
| Arquitecte Ramon Martí MARTÍ - MIRALLES ARQUITECTES SLP | El Contractista Antonio Mollà | IMHAB |

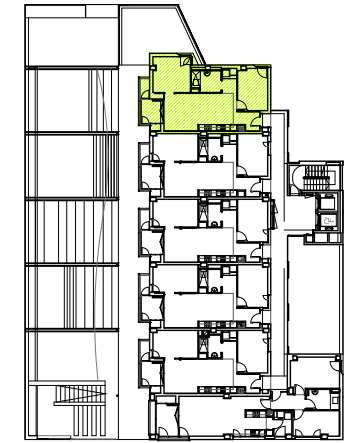

C/ COMTE BORRELL 159

Planta Quarta

Porta Primera



Habitatge Tipus B

| | |
|----------------------------|----------------------|
| Superfície útil interior | 53,95 m ² |
| Superfície útil computable | 57,20 m ² |
| Superfície construïda | 74,14 m ² |

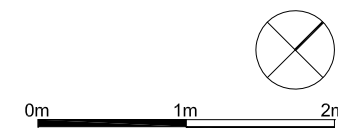
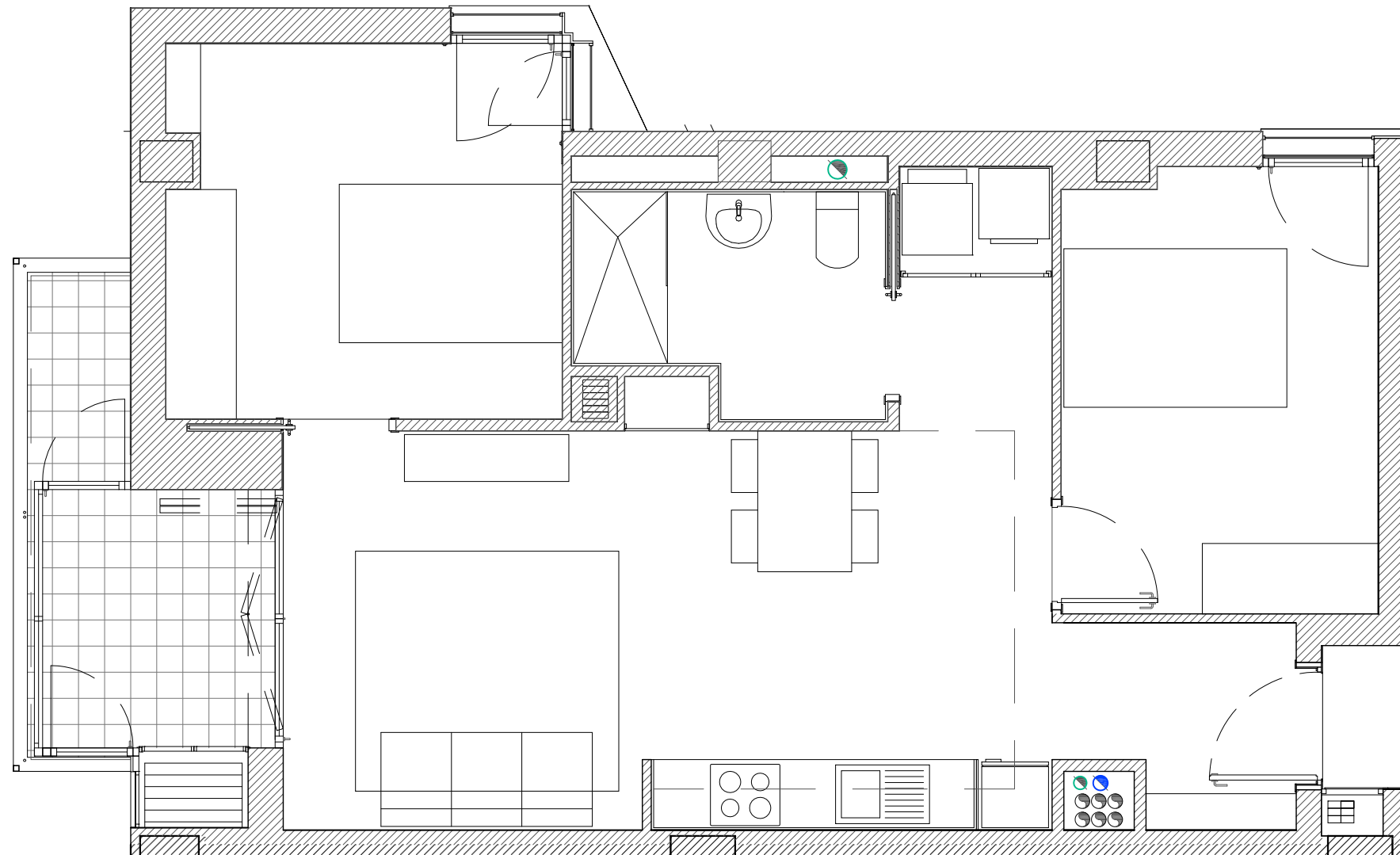

| | | |
|---|-----------------|---------------------|
| Projecte de 35 habitatges dotacionals, escola bressol i aparcament. PLANOLS ESTAT FINAL D'OBRA | | |
| Situació Carrer Comte Borrell, 159. Districte Ekample, Barcelona | | |
| Plànol Documentació Gràfica HPO 19 | | Data FEBRER 2020 |
| Escala E: 1/50 | Nº 19 | Nº IMHAB 032/13 |
| l'arquitecte Ramon Martí MARTÍ - MIRALLES ARQUITECTES SLP | El Contractista | l'IMHAB |

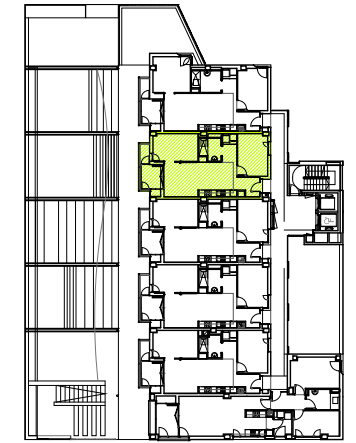

C/ COMTE BORRELL 159

Planta Quarta

Porta Segona



Habitatge Tipus A1

| | |
|----------------------------|----------------------|
| Superfície útil interior | 51,00 m ² |
| Superfície útil computable | 54,25 m ² |
| Superfície construïda | 67,89 m ² |

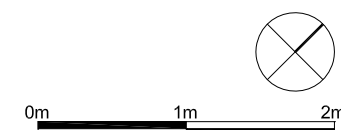
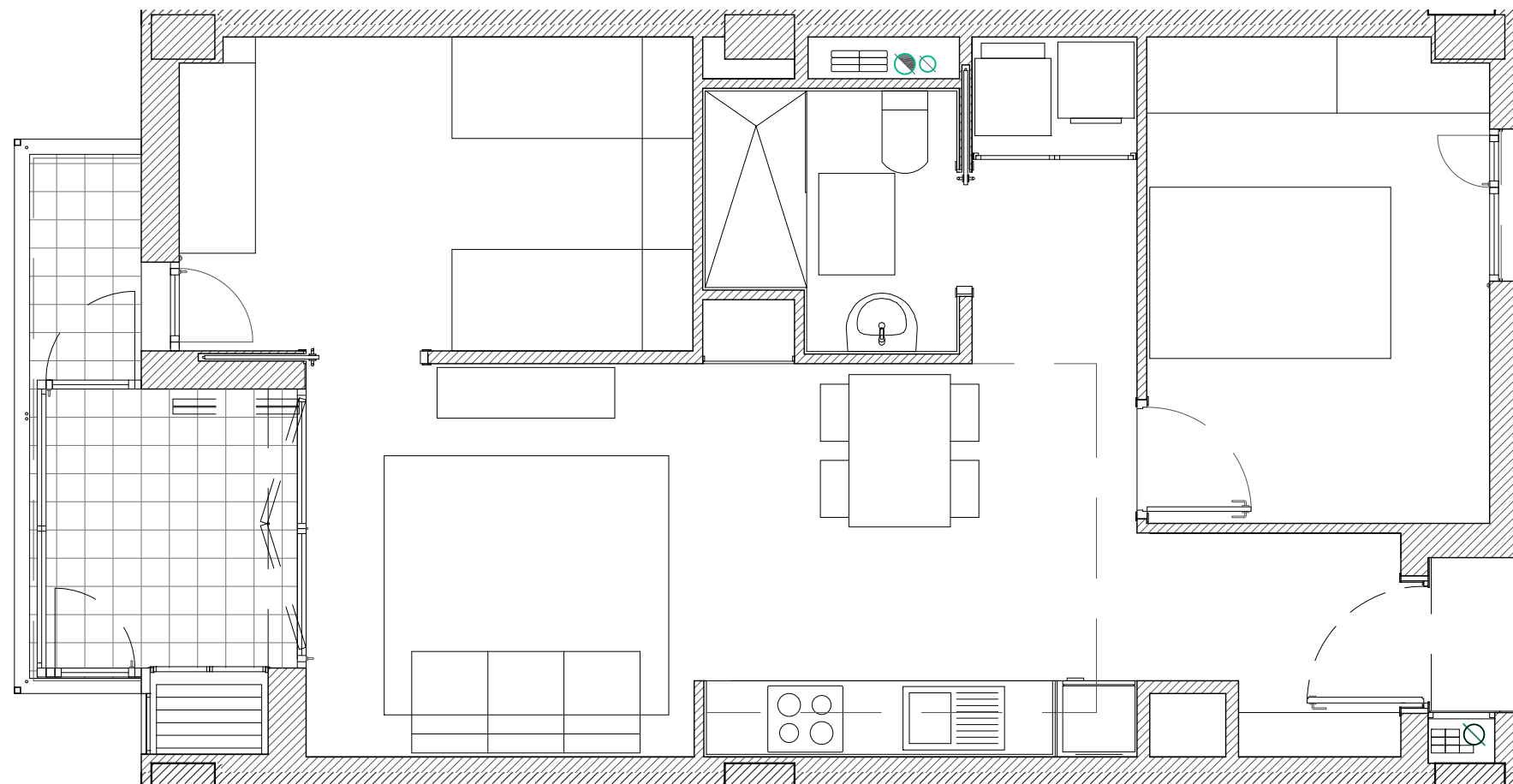

| | | |
|---|-----------------|---------------------|
| Projecte de 35 habitatges dotacionals, escola bressol i aparcament. PLANOLS ESTAT FINAL D'OBRA | | |
| Situació Carrer Comte Borrell, 159. Districte Ekample, Barcelona | | |
| Plànol Documentació Gràfica HPO 20 | | Data FEBRER 2020 |
| Escala E: 1/50 | Nº 20 | Nº IMHAB 032/13 |
| l'arquitecte Ramon Martí Antoni Milla MARTI - MIRALLES ARQUITECTES SLP | El Contractista | l'IMHAB |

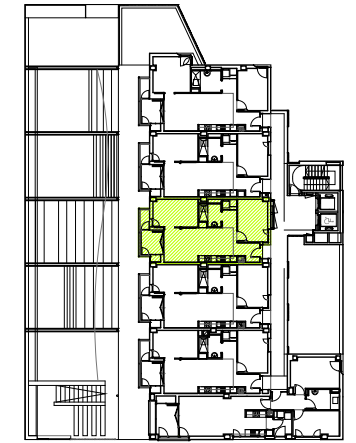

C/ COMTE BORRELL 159

Planta Quarta

Porta Tercera



Habitatge Tipus A1

| | |
|----------------------------|----------------------|
| Superfície útil interior | 51,00 m ² |
| Superfície útil computable | 54,25 m ² |
| Superfície construïda | 67,89 m ² |

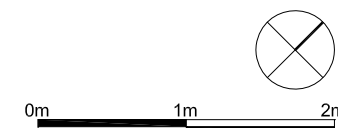
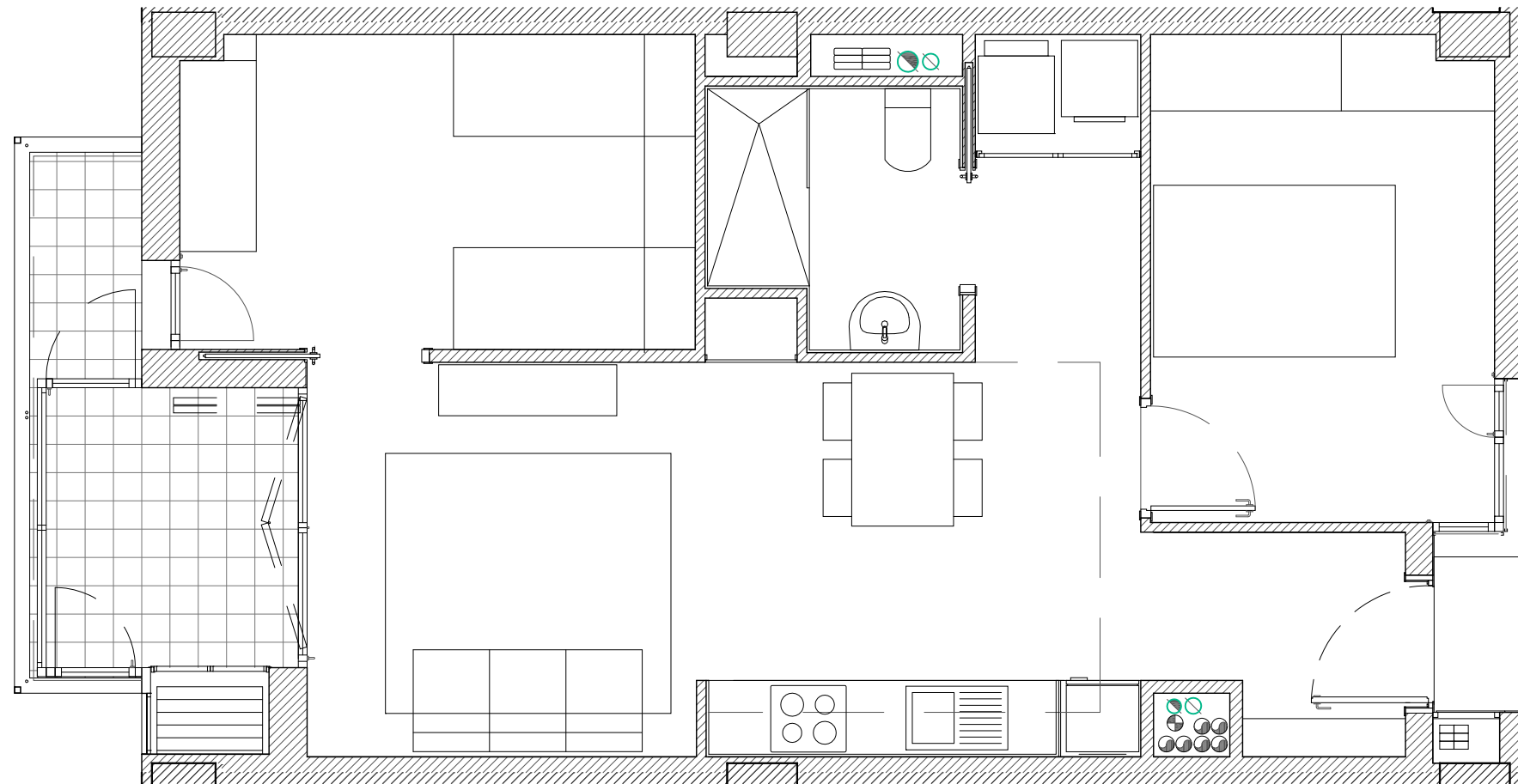

| | | | |
|---|-----------------|---------------------|--|
| Projecte de 35 habitatges dotacionals, escola bressol i aparcament. PLANÓLS ESTAT FINAL D'OBRA | | | |
| Situació Carrer Comte Borrell, 159. Districte Ekample, Barcelona | | | |
| Plànol Documentació Gràfica HPO 21 | | Data FEBRER 2020 | |
| Escala E: 1/50 | Nº 21 | Nº IMHAB 032/13 | |
| l'arquitecte Ramon Martí MARTÍ - MIRALLES ARQUITECTES SLP | El Contractista | l'IMHAB | |

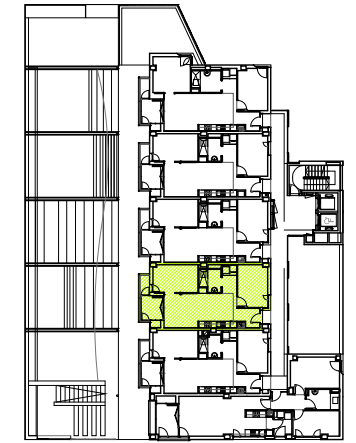

C/ COMTE BORRELL 159

Planta Quarta

Porta Quarta



Habitatge Tipus A1

| | |
|----------------------------|----------------------|
| Superfície útil interior | 51,00 m ² |
| Superfície útil computable | 54,25 m ² |
| Superfície construïda | 67,89 m ² |

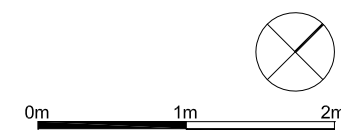
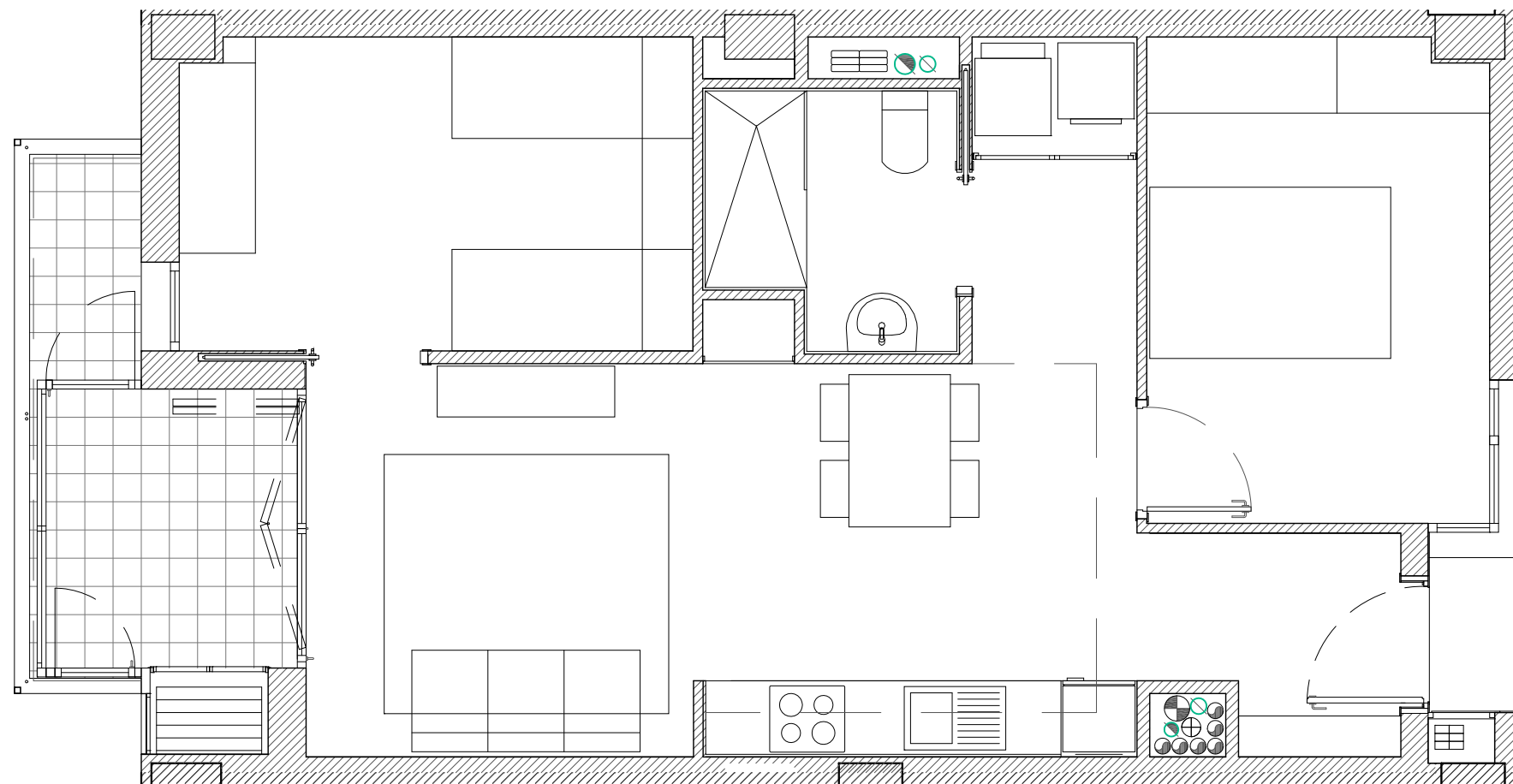

| | | |
|---|-----------------|---------------------|
| Projecte de 35 habitatges dotacionals, escola bressol i aparcament. PLANOLS ESTAT FINAL D'OBRA | | |
| Situació Carrer Comte Borrell, 159. Districte Ekample, Barcelona | | |
| Plànol Documentació Gràfica HPO 22 | | Data FEBRER 2020 |
| Escala E: 1/50 | Nº 22 | Nº IMHAB 032/13 |
| l'arquitecte Ramon Martí MARTÍ - MIRALLES ARQUITECTES SLP | El Contractista | l'IMHAB |

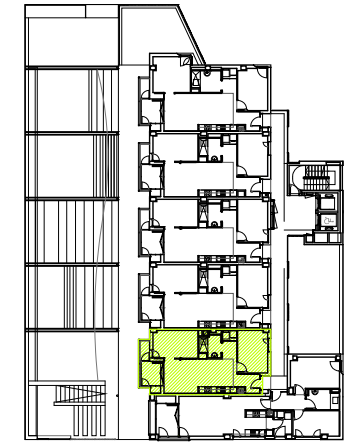

C/ COMTE BORRELL 159
 Planta Quarta
 Porta Cinquena



Habitatge Tipus A2

| | |
|--------------------------|----------------------|
| Superfície útil interior | 50,85 m ² |
| Superfície útil total | 54,10 m ² |
| Superfície construïda | 67,89 m ² |

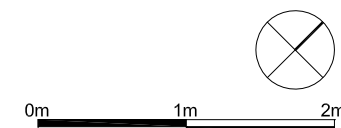
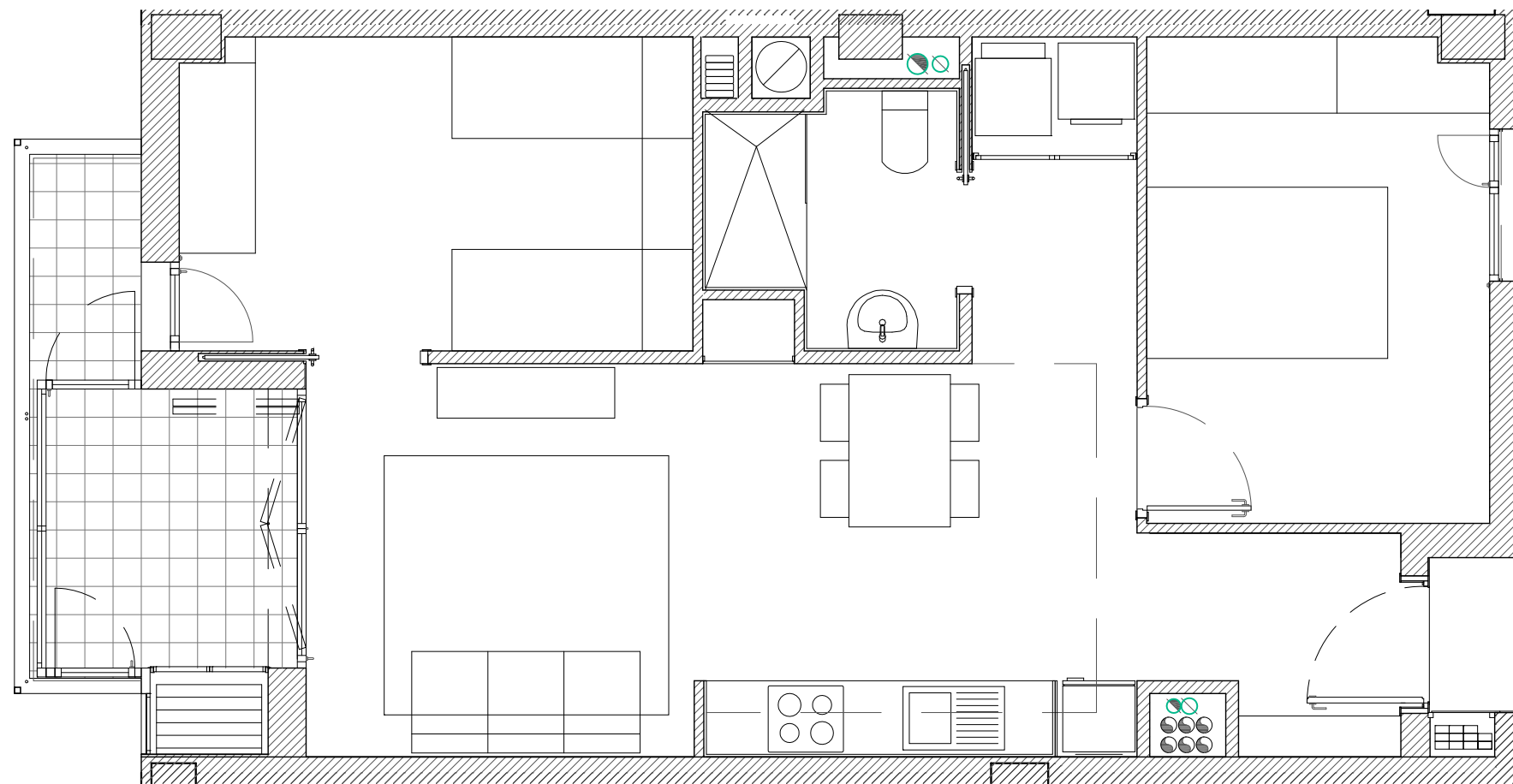

| | | |
|---|------------------------------------|----------------------------|
| Projecte de 35 habitatges dotacionals, escola bressol i aparcament. PLANOLS ESTAT FINAL D'OBRA | | |
| Situació Carrer Comte Borrell, 159. Districte Ekample, Barcelona | | |
| Plànol Documentació Gràfica HPO 23 | | Data FEBRER 2020 |
| Escala E: 1/50 | Nº 23 | Nº IMHAB 032/13 |
| l'arquitecte Ramon Martí MARTÍ - MIRALLES ARQUITECTES SLP | El Contractista Antoni Miralles | l'IMHAB |

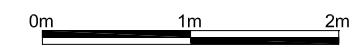
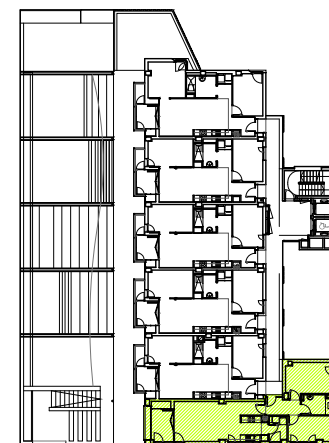
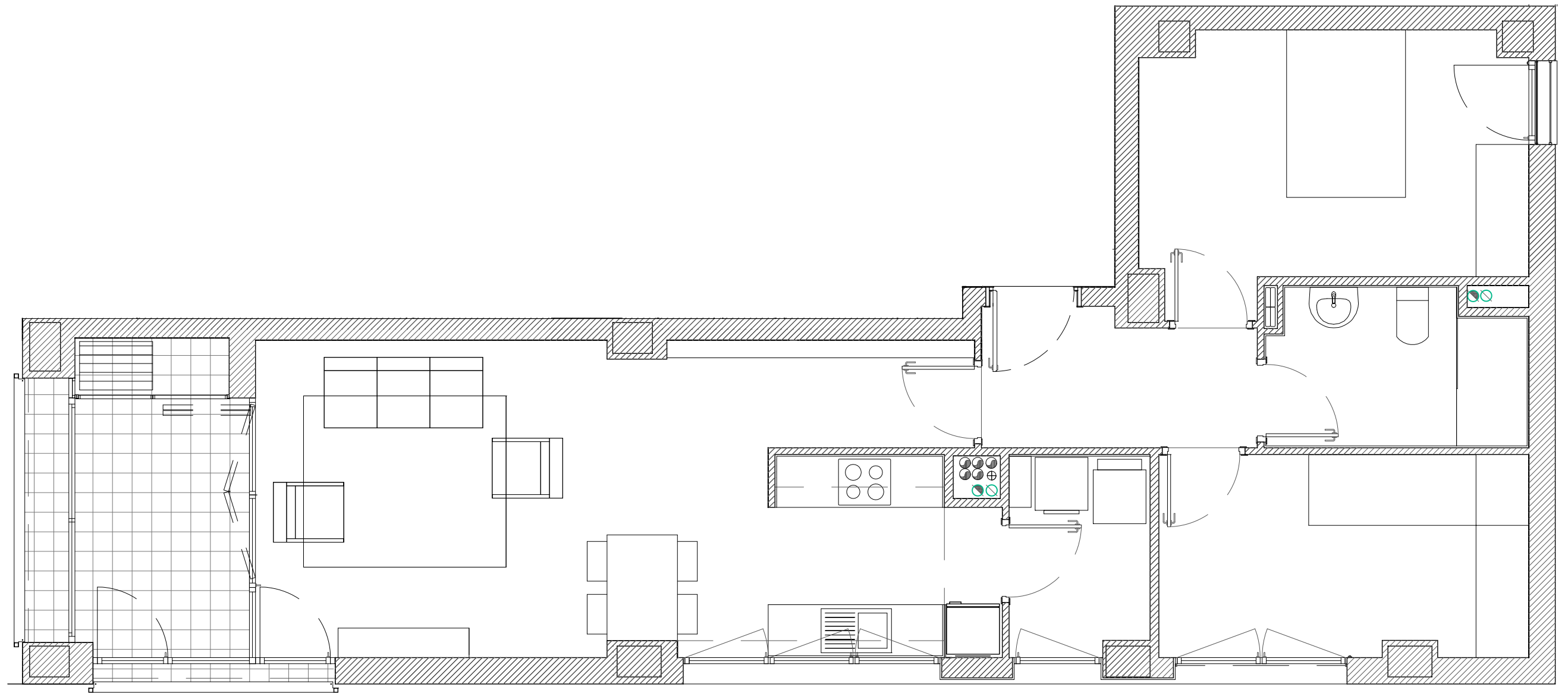

C/ COMTE BORRELL 159
 Planta Quarta
 Porta Sisena



| Habitatge Tipus C | |
|--------------------------|----------------------|
| Superfície útil interior | 64,30 m ² |
| Superfície útil total | 68,53 m ² |
| Superfície construïda | 89,18 m ² |

Projecte de 35 habitatges dotacionals,
 escola bressol i aparcament.
PLANOLS ESTAT FINAL D'OBRA
 Situació
 Carrer Comte Borrell, 159.
 Districte Ekample, Barcelona



| | | |
|---|----------------------------------|---------------------|
| Plànol Documentació Gràfica HPO 24 | | Data FEBRER 2020 |
| Escola E: 1/50 | Nº 24 | Nº IMHAB 032/13 |
| Arquitecte Ramon Martí MARTÍ - MIRALLES ARQUITECTES SLP | El Contractista Antonio Mollà | IMHAB |

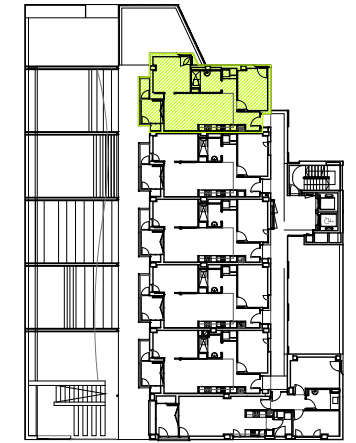

C/ COMTE BORRELL 159

Planta Cinquena

Porta Primera



Habitatge Tipus B

| | |
|----------------------------|----------------------|
| Superfície útil interior | 53,95 m ² |
| Superfície útil computable | 57,20 m ² |
| Superfície construïda | 74,14 m ² |

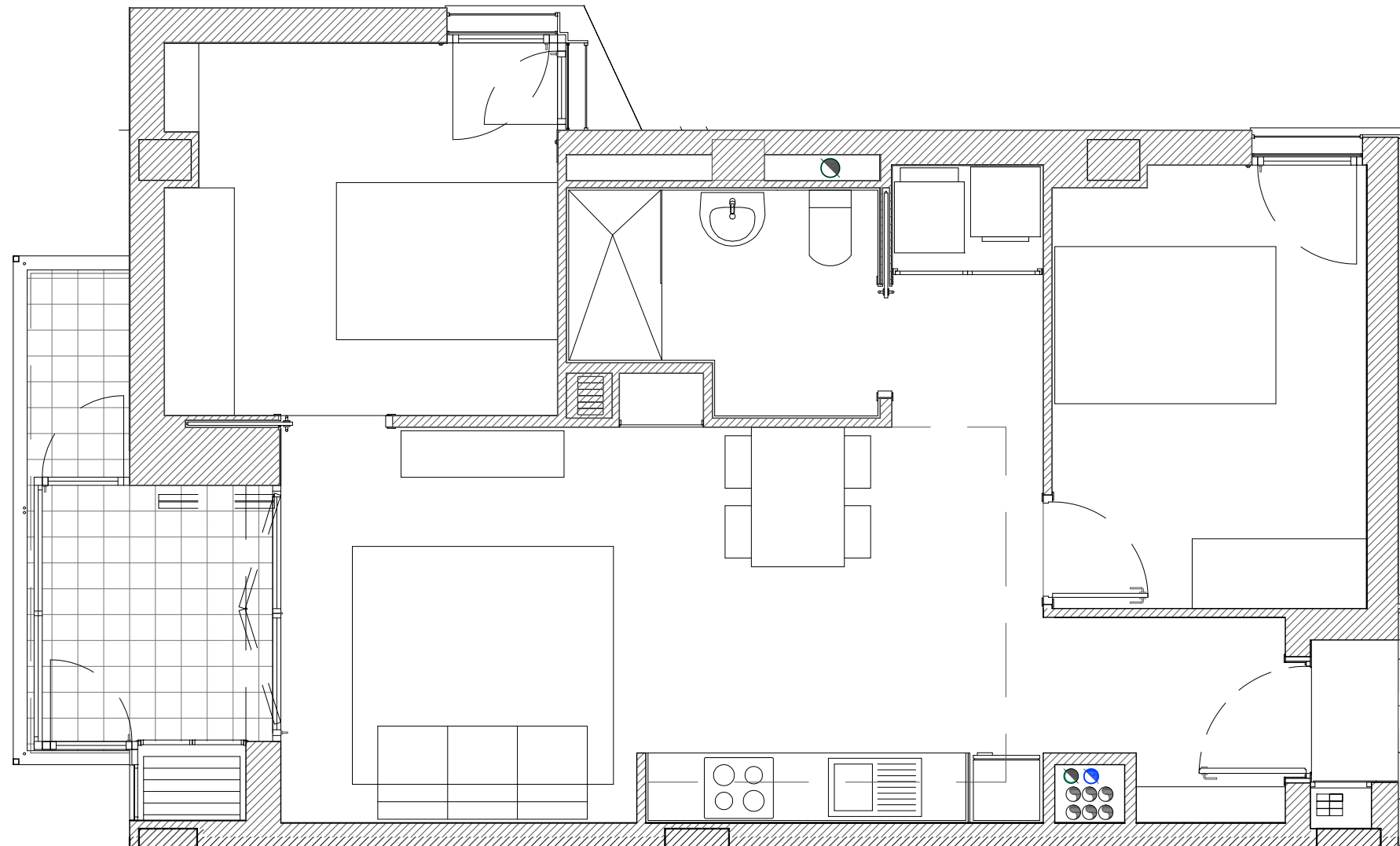

| | | |
|---|-----------------|----------------------------|
| Projecte de 35 habitatges dotacionals, escola bressol i aparcament. PLANOLS ESTAT FINAL D'OBRA | | |
| Situació Carrer Comte Borrell, 159. Districte Ekample, Barcelona | | |
| Plànol Documentació Gràfica HPO 25 | | Data FEBRER 2020 |
| Escala E: 1/50 | Nº 25 | Nº IMHAB 032/13 |
| l'arquitecte Ramon Martí Antoni Milla MARTI - MIRALLES ARQUITECTES SLP | El Contractista | l'IMHAB |

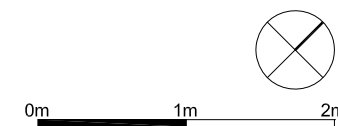

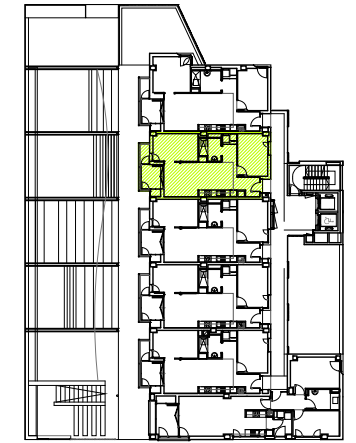

C/ COMTE BORRELL 159

Planta Cinquena

Porta Segona



Habitatge Tipus A1

| | |
|----------------------------|----------------------|
| Superfície útil interior | 51,00 m ² |
| Superfície útil computable | 54,25 m ² |
| Superfície construïda | 67,89 m ² |

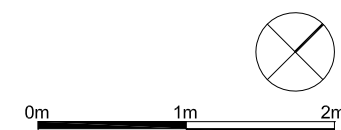
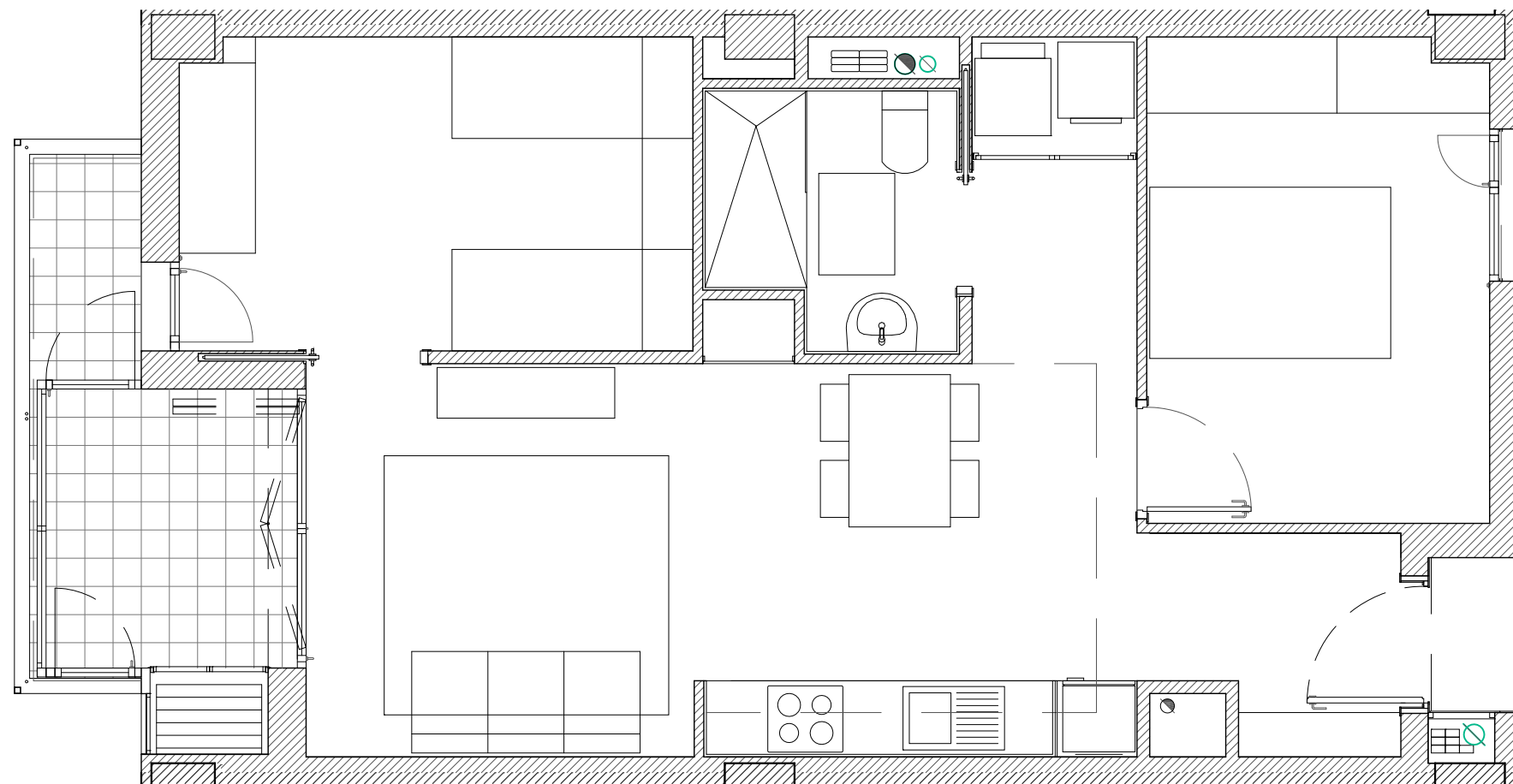

| | | |
|---|-----------------|---------------------|
| Projecte de 35 habitatges dotacionals, escola bressol i aparcament. PLANOLS ESTAT FINAL D'OBRA | | |
| Situació Carrer Comte Borrell, 159. Districte Ekample, Barcelona | | |
| Plànol Documentació Gràfica HPO 26 | | Data FEBRER 2020 |
| Escala E: 1/50 | Nº 26 | Nº IMHAB 032/13 |
| l'arquitecte Ramon Martí MARTI - MIRALLES ARQUITECTES SLP | El Contractista | l'IMHAB |

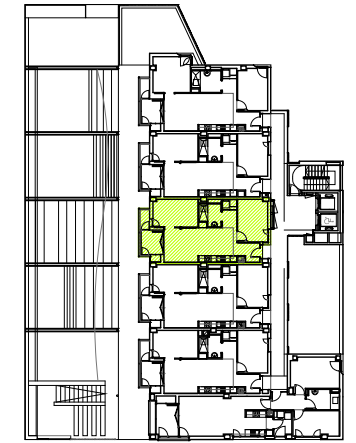

C/ COMTE BORRELL 159

Planta Cinquena

Porta Tercera



Habitatge Tipus A1

| | |
|----------------------------|----------------------|
| Superfície útil interior | 51,00 m ² |
| Superfície útil computable | 54,25 m ² |
| Superfície construïda | 67,89 m ² |

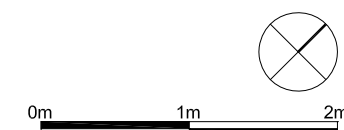
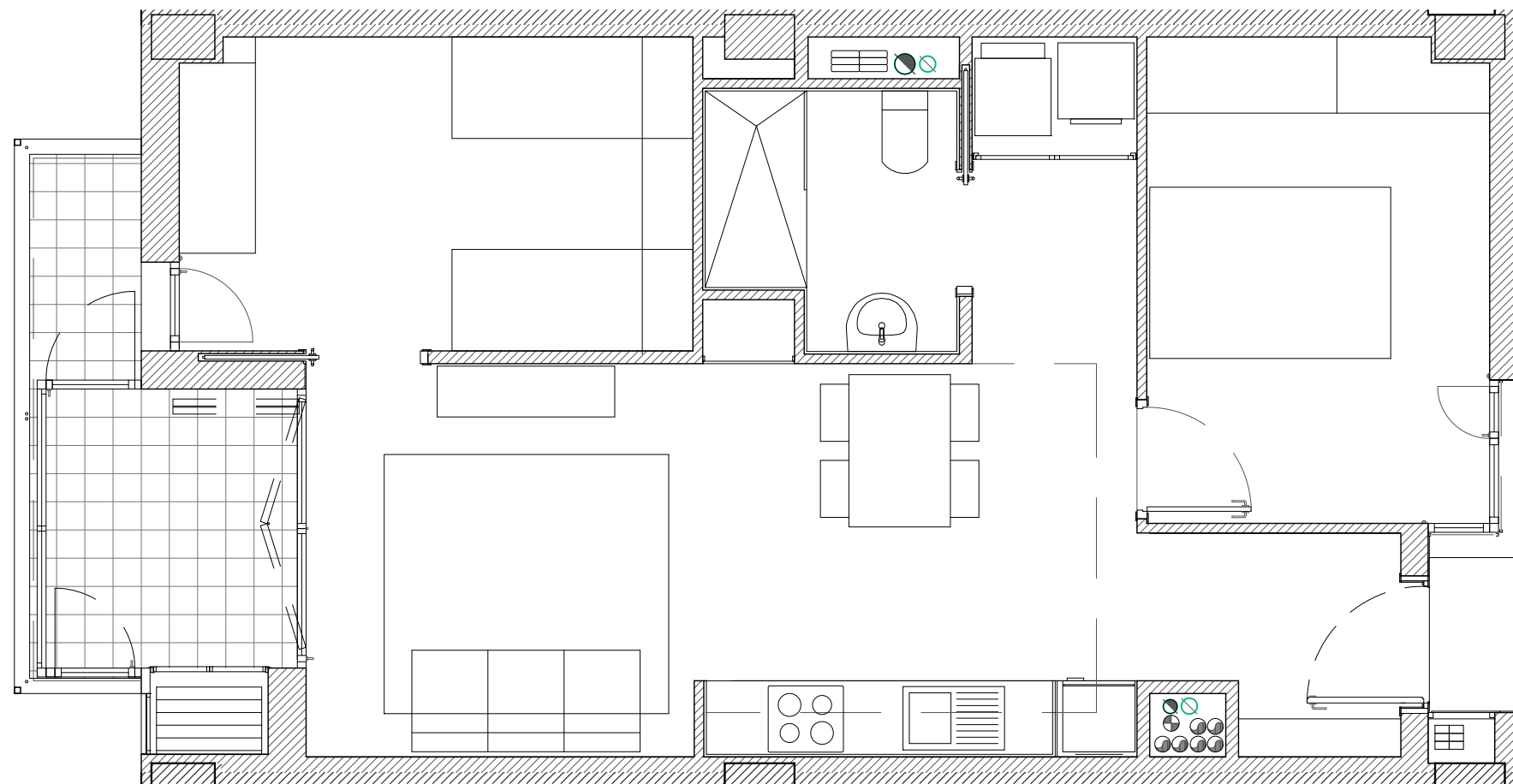

| | | |
|---|---------------------------------|---------------------|
| Projecte de 35 habitatges dotacionals, escola bressol i aparcament. PLANOLS ESTAT FINAL D'OBRA | | |
| Situació Carrer Comte Borrell, 159. Districte Ekample, Barcelona | | |
| Plànol Documentació Gràfica HPO 27 | | Data FEBRER 2020 |
| Escala DIN A3 E: 1/50 | Nº 27 | Nº IMHAB 032/13 |
| l'Arquitecte Ramon Martí MARTÍ - MIRALLES ARQUITECTES S.L.P. | El Contractista Antoni Milla | l'IMHAB |

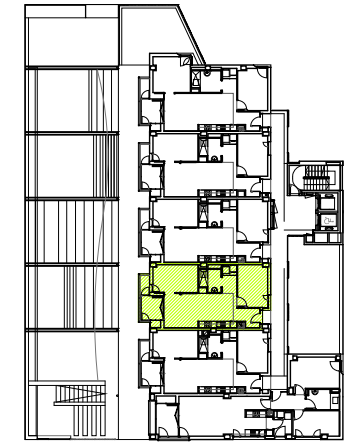

C/ COMTE BORRELL 159

Planta Cinquena

Porta Quarta



Habitatge Tipus A1

| | |
|----------------------------|----------------------|
| Superfície útil interior | 51,00 m ² |
| Superfície útil computable | 54,25 m ² |
| Superfície construïda | 67,89 m ² |

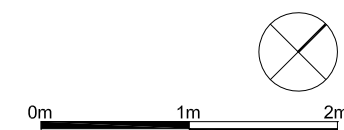
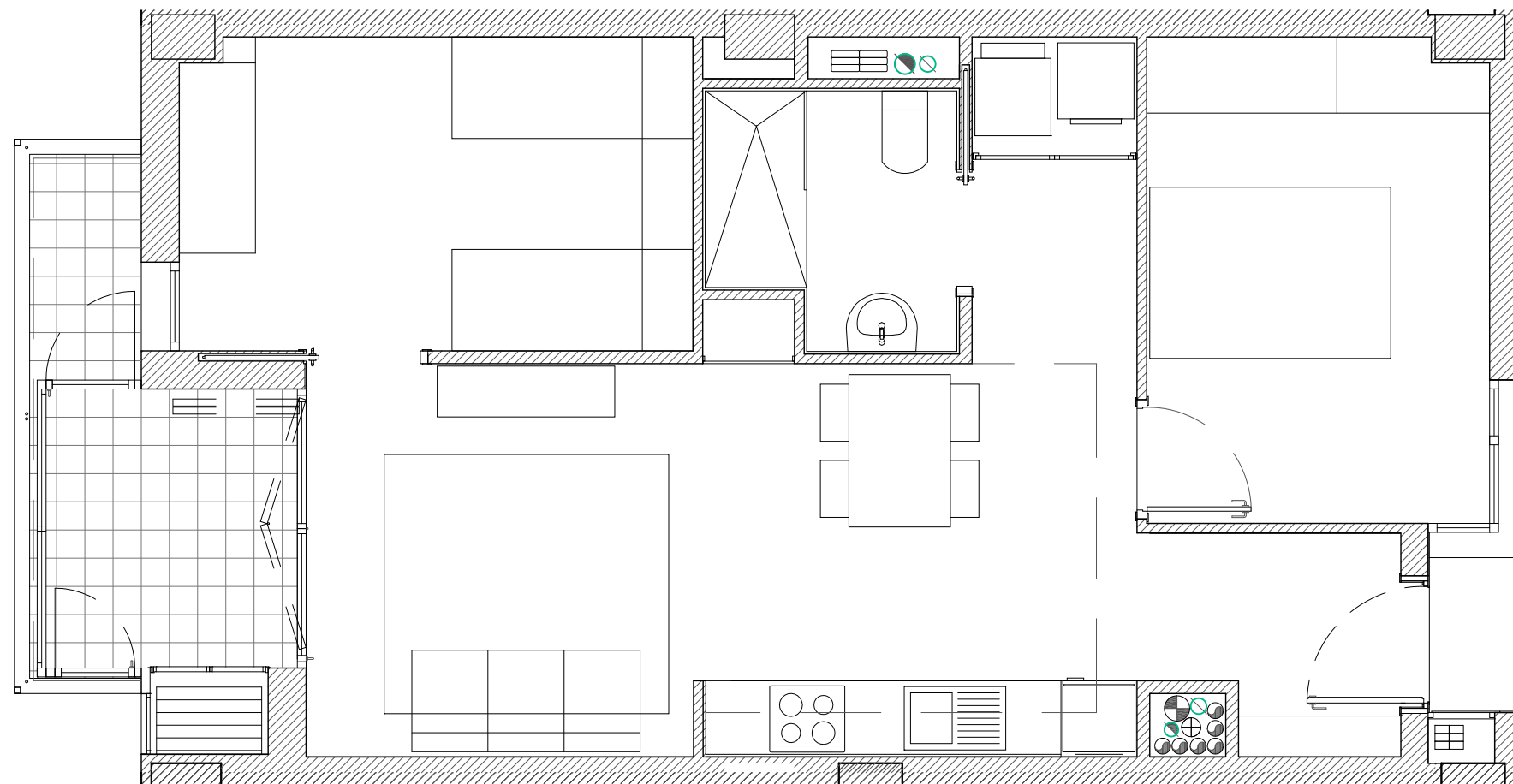

| | | |
|---|-----------------|---------------------|
| Projecte de 35 habitatges dotacionals, escola bressol i aparcament. PLANOLS ESTAT FINAL D'OBRA | | |
| Situació Carrer Comte Borrell, 159. Districte Ekample, Barcelona | | |
| Plànol Documentació Gràfica HPO 28 | | Data FEBRER 2020 |
| Escala E: 1/50 | Nº 28 | Nº IMHAB 032/13 |
| l'arquitecte Ramon Martí MARTÍ - MIRALLES ARQUITECTES SLP | El Contractista | l'IMHAB |

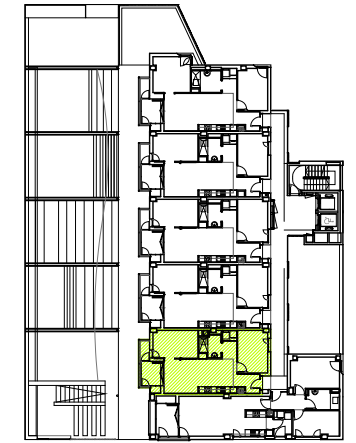

C/ COMTE BORRELL 159
 Planta Cinquena
 Porta Cinquena



Habitatge Tipus A2

| | |
|--------------------------|----------------------|
| Superfície útil interior | 50,85 m ² |
| Superfície útil total | 54,10 m ² |
| Superfície construïda | 67,89 m ² |

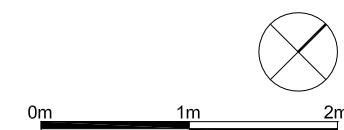
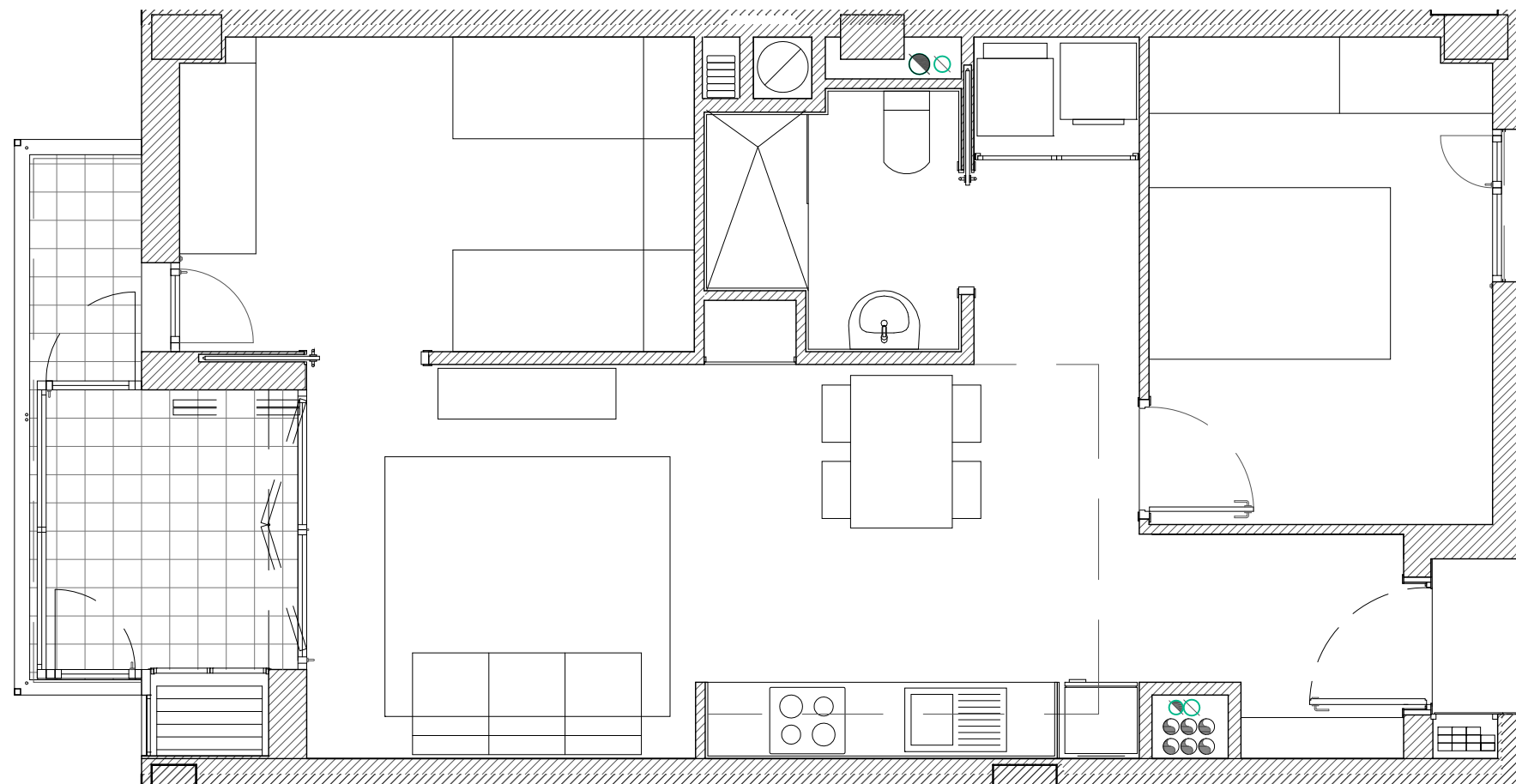

| | | |
|---|------------------------------------|----------------------------|
| Projecte de 35 habitatges dotacionals, escola bressol i aparcament. PLANOLS ESTAT FINAL D'OBRA | | |
| Situació Carrer Comte Borrell, 159. Districte Ekample, Barcelona | | |
| Plànol Documentació Gràfica HPO 29 | | Data FEBRER 2020 |
| Escala E: 1/50 | Nº 29 | Nº IMHAB 032/13 |
| l'arquitecte Ramon Martí MARTÍ - MIRALLES ARQUITECTES SLP | El Contractista Antoni Miralles | l'IMHAB |

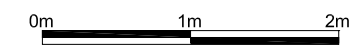
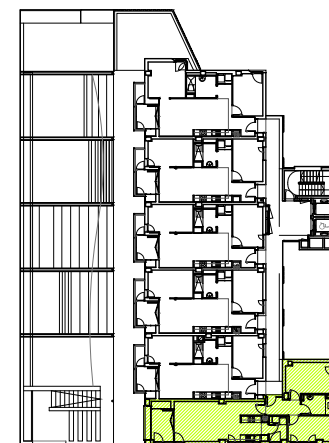
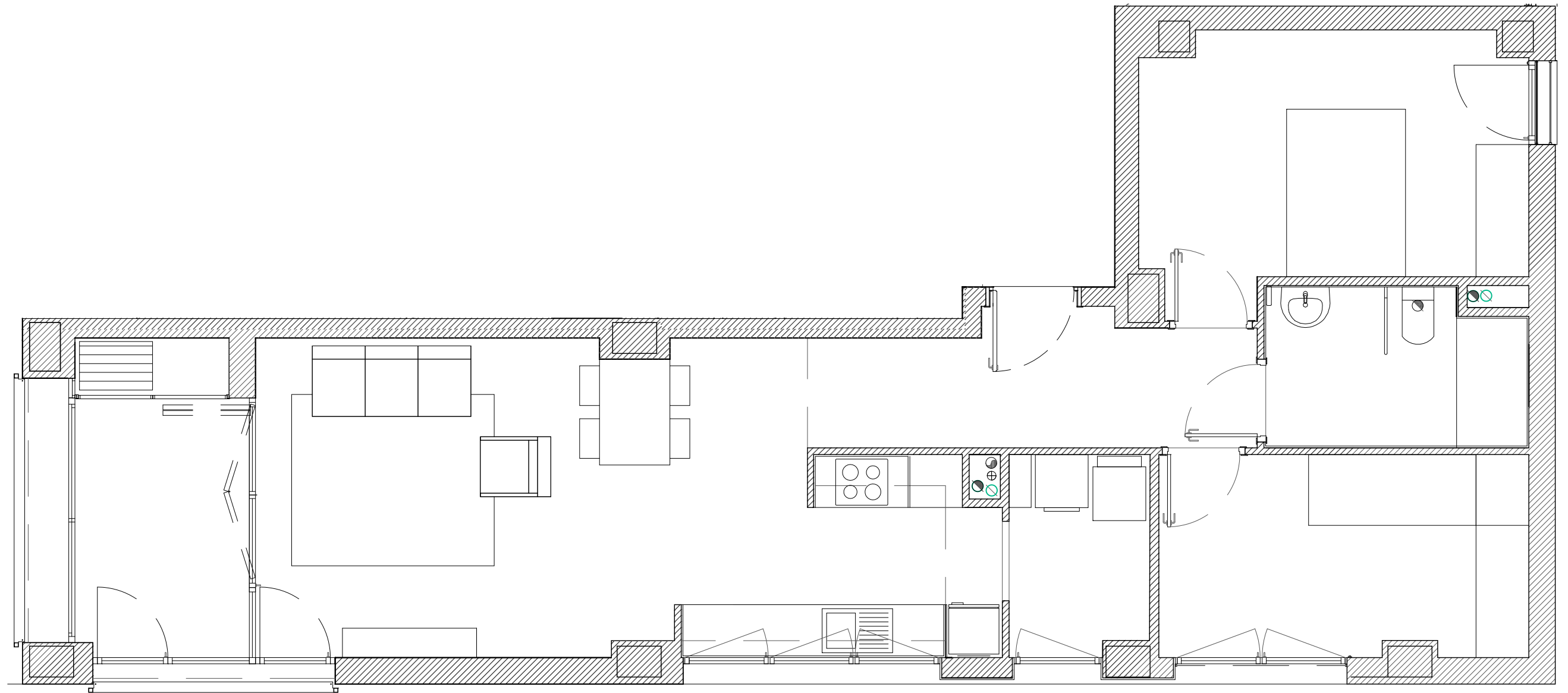

C/ COMTE BORRELL 159
 Planta Cinquena
 Porta Sisena



| Habitatge Tipus C | |
|--------------------------|----------------------|
| Superfície útil interior | 64,30 m ² |
| Superfície útil total | 68,53 m ² |
| Superfície construïda | 89,18 m ² |

Projecte de 35 habitatges dotacionals,
 escola bressol i aparcament.
PLANÓLS ESTAT FINAL D'OBRA
 Situació
 Carrer Comte Borrell, 159.
 Districte Ekample, Barcelona



| | | |
|---|-------------------------------------|---------------------|
| Plànol Documentació Gràfica HPO 30 | | Data FEBRER 2020 |
| Escola E: 1/50 | Nº 30 | Nº IMHAB 032/13 |
| Arquitecte Ramon Martí MARTÍ - MIRALLES ARQUITECTES SLP | El Contractista Antonio Miralles | IMHAB |

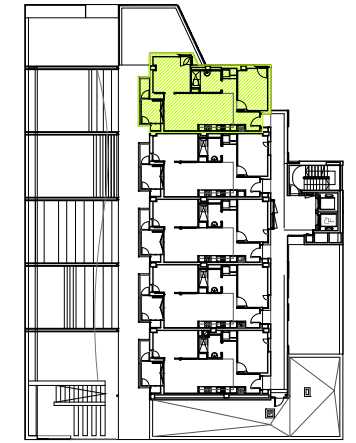

C/ COMTE BORRELL 159
 Planta Sisena
 Porta Primera



Habitatge Tipus B

| | |
|----------------------------|----------------------|
| Superfície útil interior | 53,95 m ² |
| Superfície útil computable | 57,20 m ² |
| Superfície construïda | 74,14 m ² |

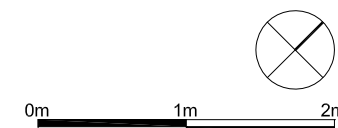
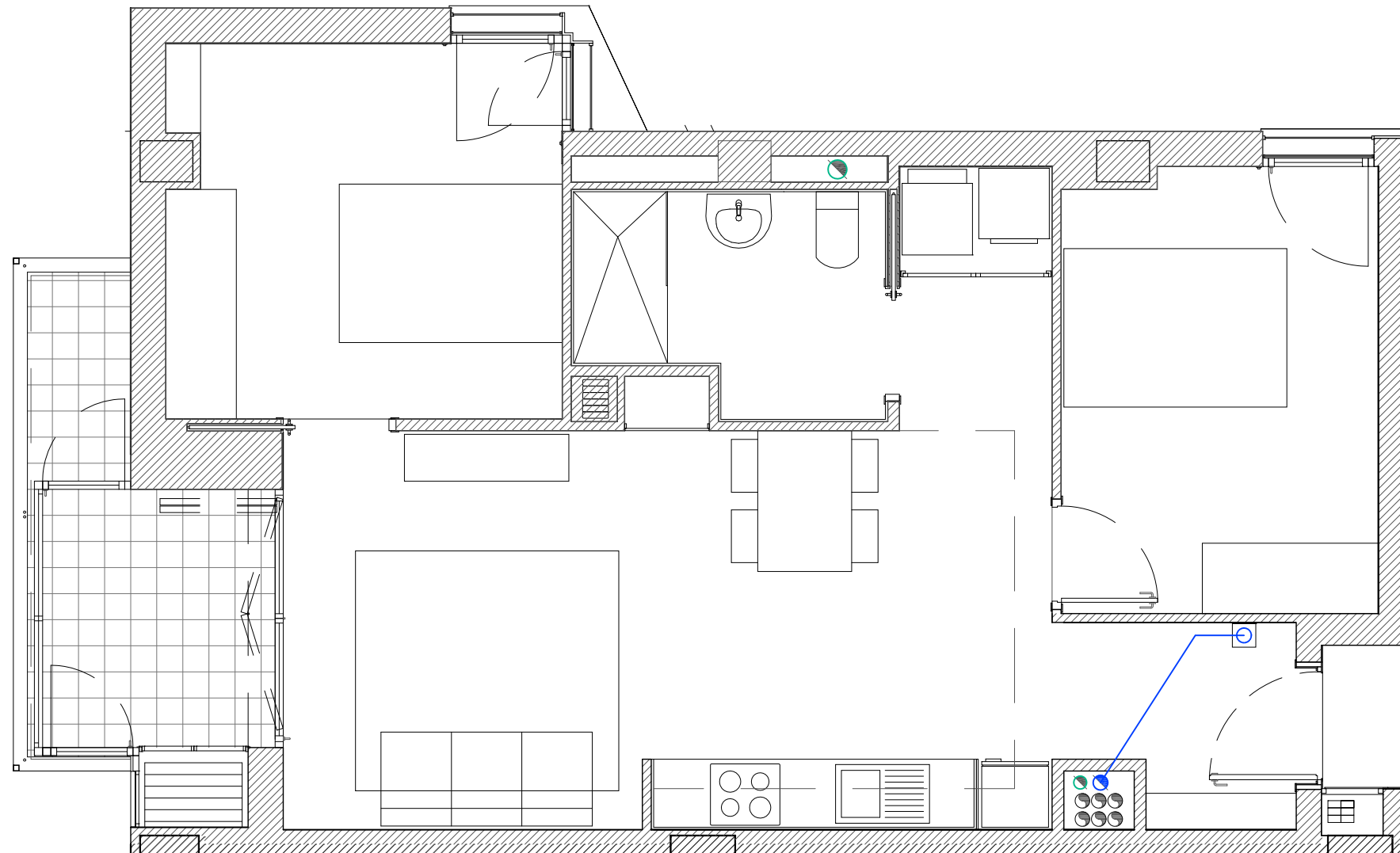

| | | |
|---|-----------------|---------------------|
| Projecte de 35 habitatges dotacionals, escola bressol i aparcament. PLANOLS ESTAT FINAL D'OBRA | | |
| Situació Carrer Comte Borrell, 159. Districte Ekample, Barcelona | | |
| Plànol Documentació Gràfica HPO 31 | | Data FEBRER 2020 |
| Escala E: 1/50 | Nº 31 | Nº IMHAB 032/13 |
| l'arquitecte Ramon Martí Antoni Milla MARTÍ - MIRALLES ARQUITECTES SLP | El Contractista | l'IMHAB |

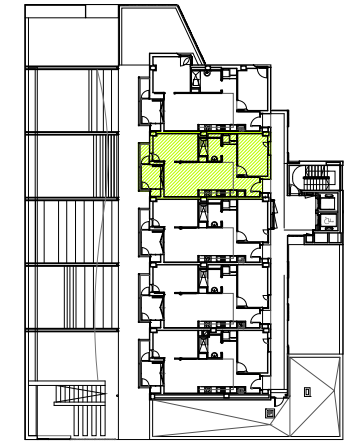

C/ COMTE BORRELL 159

Planta Sisena

Porta Segona



Habitatge Tipus A1

| | |
|----------------------------|----------------------|
| Superfície útil interior | 51,00 m ² |
| Superfície útil computable | 54,25 m ² |
| Superfície construïda | 67,89 m ² |

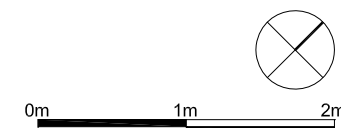
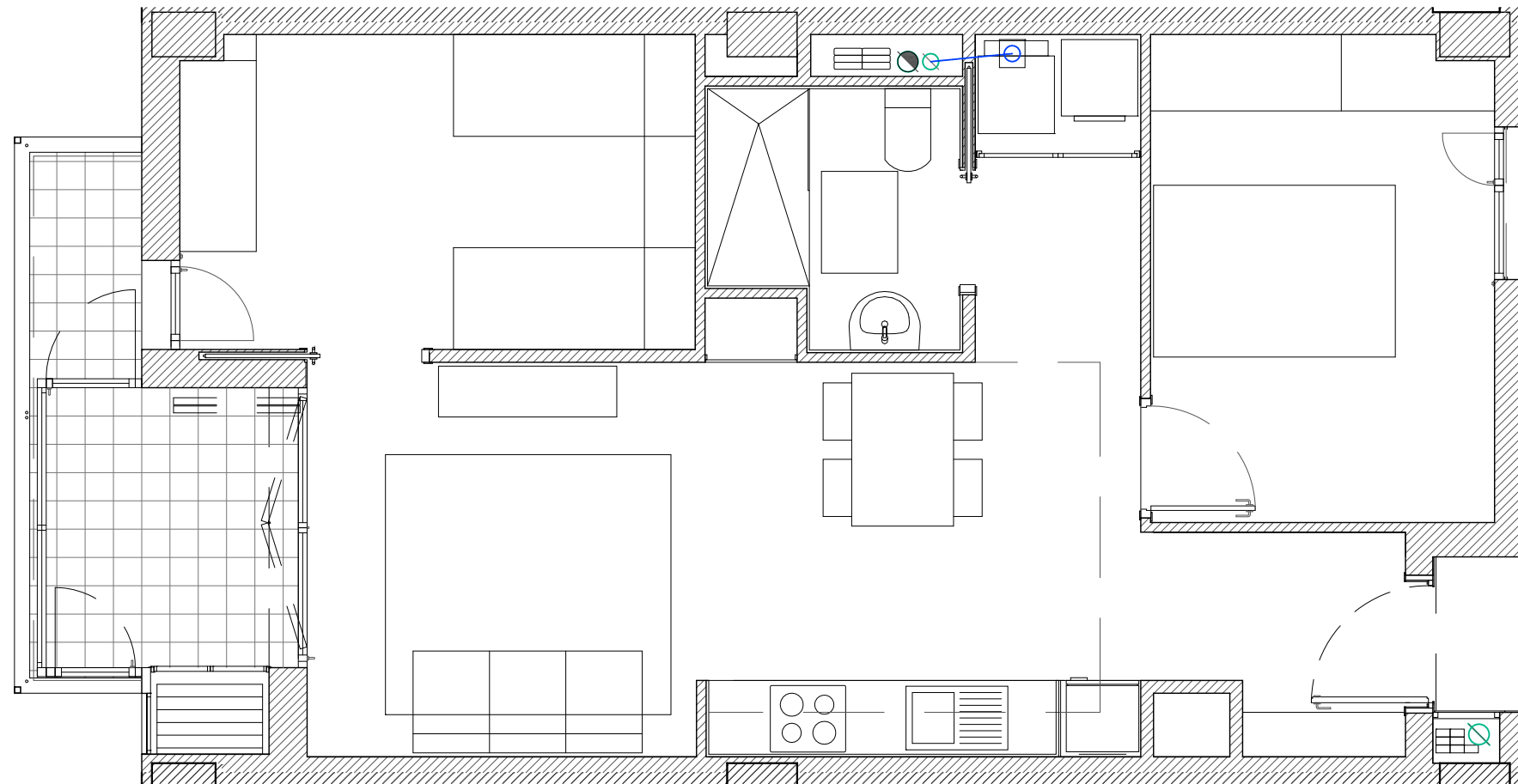

| | | |
|---|-----------------|----------------------------|
| Projecte de 35 habitatges dotacionals, escola bressol i aparcament. PLANOLS ESTAT FINAL D'OBRA | | |
| Situació Carrer Comte Borrell, 159. Districte Ekample, Barcelona | | |
| Plànol Documentació Gràfica HPO 32 | | Data FEBRER 2020 |
| Escala E: 1/50 | Nº 32 | Nº IMHAB 032/13 |
| l'arquitecte Ramon Martí MARTÍ - MIRALLES ARQUITECTES S.L.P. | El Contractista | l'IMHAB |

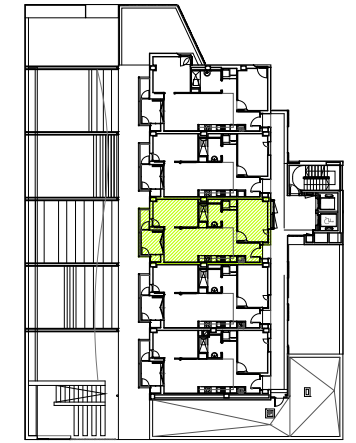

C/ COMTE BORRELL 159

Planta Sisena

Porta Tercera



Habitatge Tipus A1

| | |
|----------------------------|----------------------|
| Superfície útil interior | 51,00 m ² |
| Superfície útil computable | 54,25 m ² |
| Superfície construïda | 67,89 m ² |

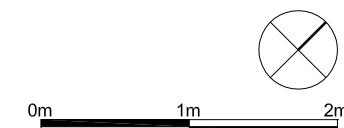
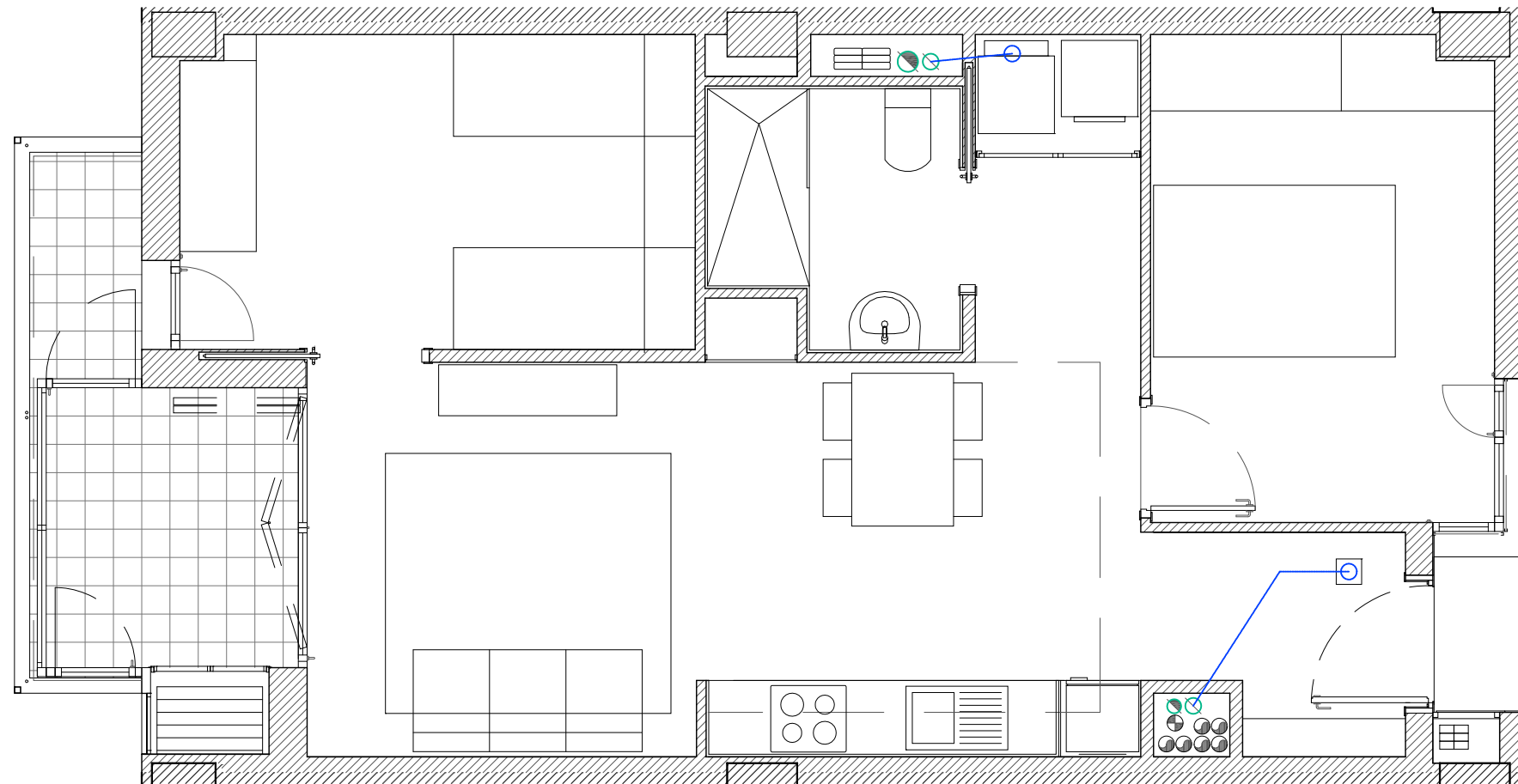

| | | |
|--|------------------------------------|---------------------|
| Projecte de 35 habitatges dotacionals, escola bressol i aparcament. PLANOLS ESTAT FINAL D'OBRA | | |
| Situació Carrer Comte Borrell, 159. Districte Ekample, Barcelona | | |
| Plànol Documentació Gràfica HPO 33 | | Data FEBRER 2020 |
| Escala E: 1/50 | Nº 33 | Nº IMHAB 032/13 |
| l'Arquitecte Ramon Martí MARTÍ - MIRALLES ARQUITECTES SLP | El Contractista Antoni Miralles | l'IMHAB |

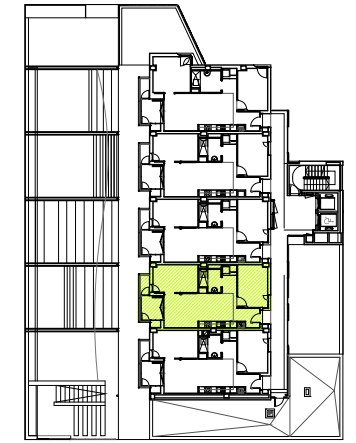

C/ COMTE BORRELL 159

Planta Sisena

Porta Quarta



Habitatge Tipus A1

| | |
|----------------------------|----------------------|
| Superfície útil interior | 51,00 m ² |
| Superfície útil computable | 54,25 m ² |
| Superfície construïda | 67,89 m ² |

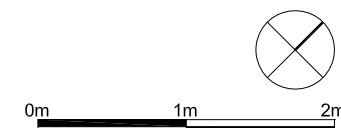
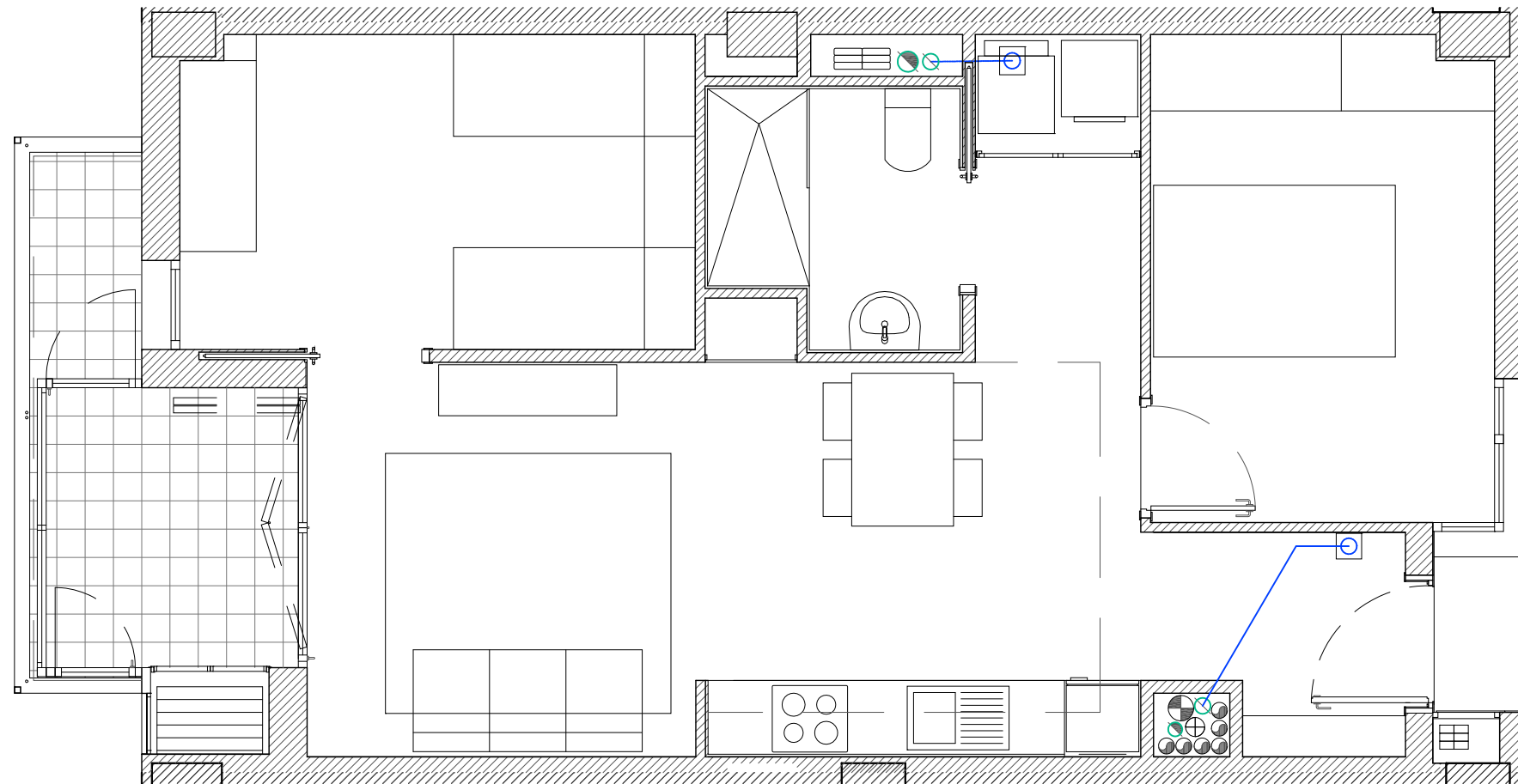

| | | |
|---|---------------------------------|---------------------|
| Projecte de 35 habitatges dotacionals, escola bressol i aparcament. PLANOLS ESTAT FINAL D'OBRA | | |
| Situació Carrer Comte Borrell, 159. Districte Ekample, Barcelona | | |
| Plànol Documentació Gràfica HPO 34 | | Data FEBRER 2020 |
| Escala E: 1/50 | Nº 34 | Nº IMHAB 032/13 |
| l'Arquitecte Ramon Martí MARTÍ - MIRALLES ARQUITECTES SLP | El Contractista Antoni Milla | l'IMHAB |

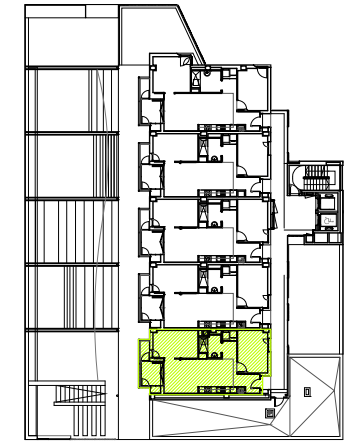

C/ COMTE BORRELL 159
 Planta Sisena
 Porta Cinquena



Habitatge Tipus A2

| | |
|--------------------------|----------------------|
| Superfície útil interior | 50,85 m ² |
| Superfície útil total | 54,10 m ² |
| Superfície construïda | 67,89 m ² |

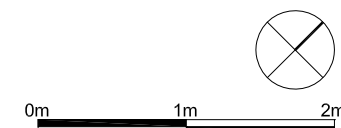
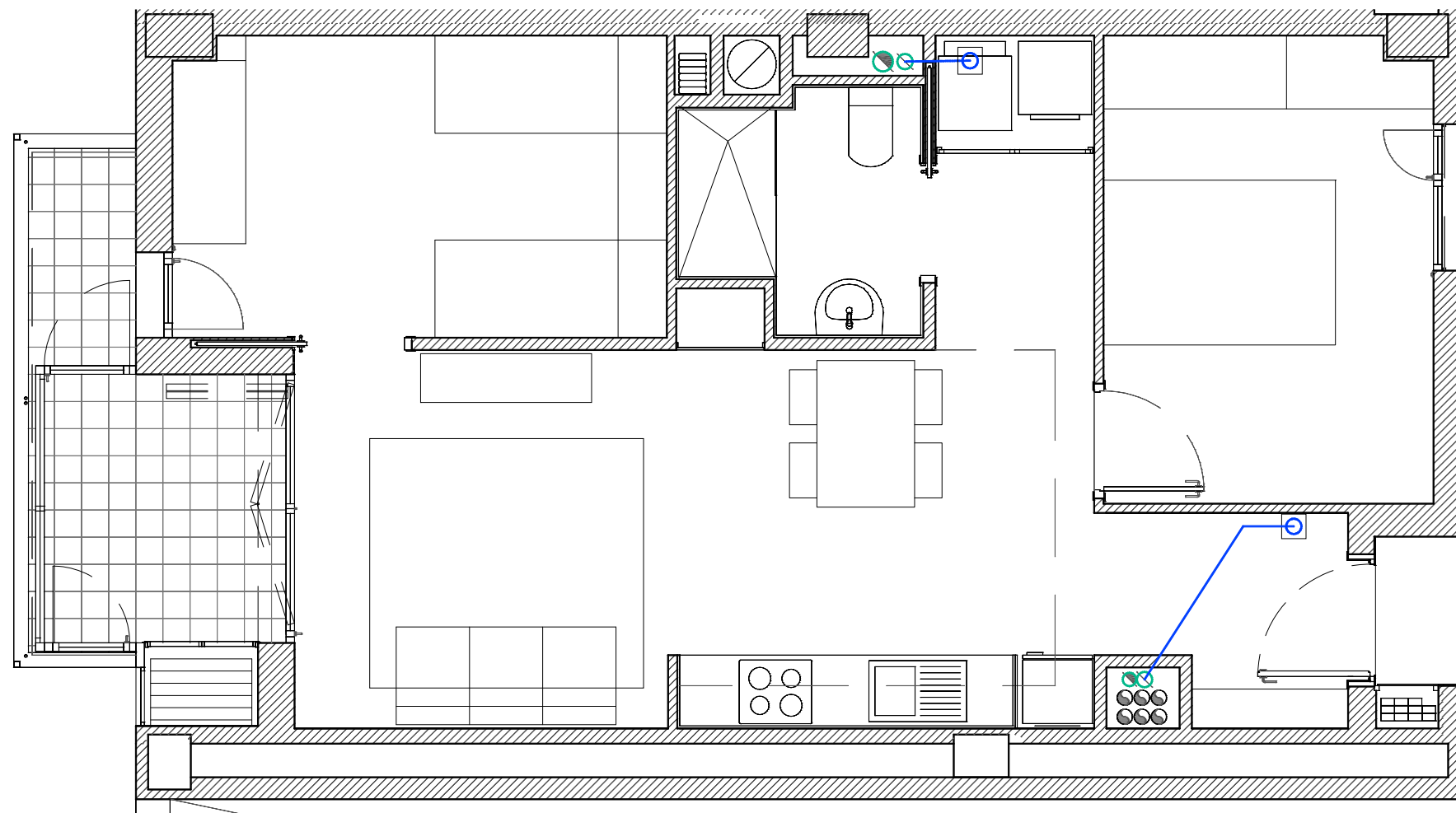

| | | |
|---|-----------------|---------------------|
| Projecte de 35 habitatges dotacionals, escola bressol i aparcament. PLANOLS ESTAT FINAL D'OBRA | | |
| Situació Carrer Comte Borrell, 159. Districte Ekample, Barcelona | | |
| Plànol Documentació Gràfica HPO 35 | | Data FEBRER 2020 |
| Escala E: 1/50 | Nº 35 | Nº IMHAB 032/13 |
| l'arquitecte Ramon Martí MARTÍ - MIRALLES ARQUITECTES SLP | El Contractista | l'IMHAB |